MARVEL® - ÇİZGİ ROMAN YAYINLARI

OĞUZAN

7

DEV HULK!™

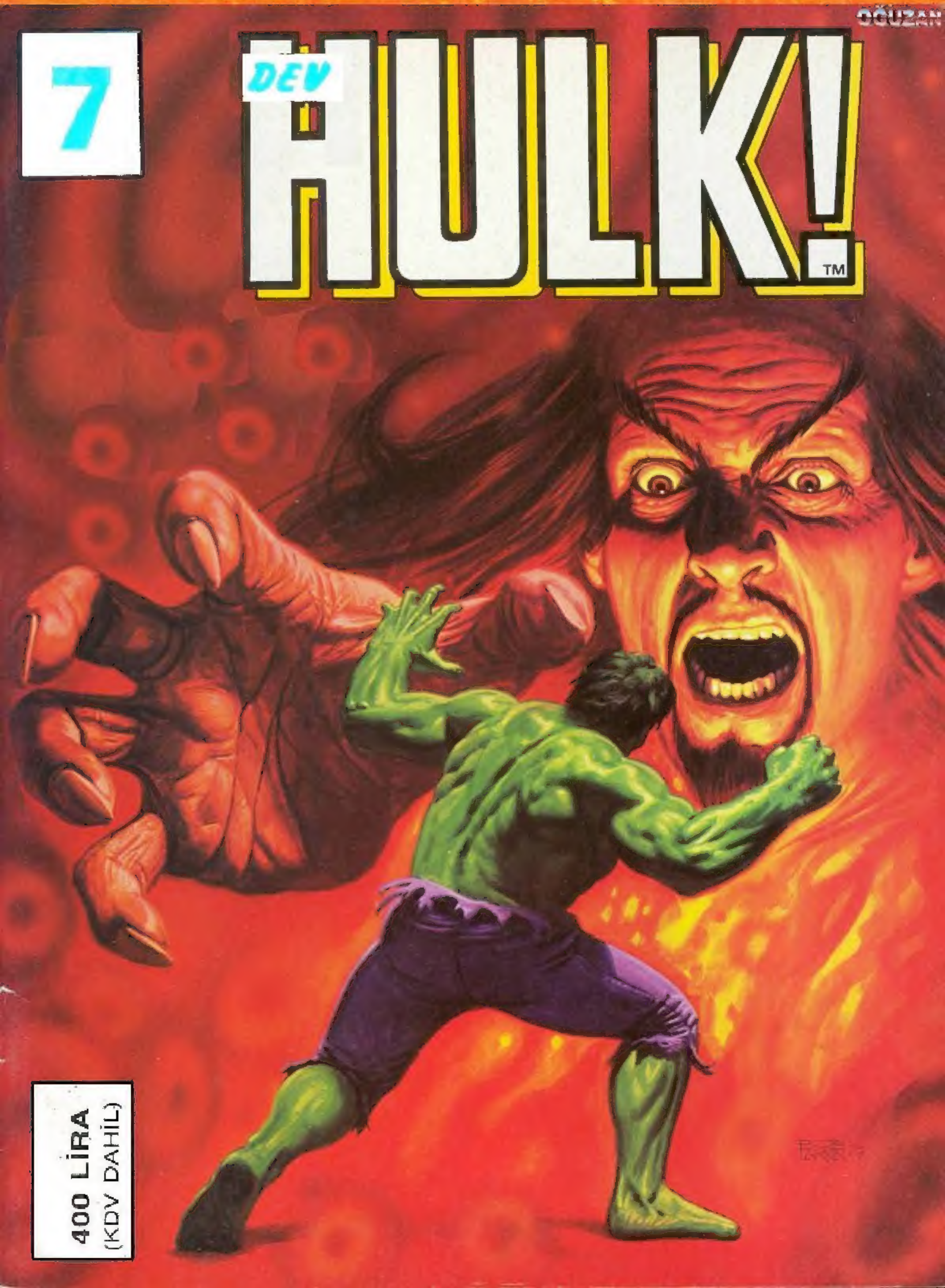

400 LİRA
(KDV DAHİL)

POSTA KUTUSU

PK: 160 Beyazıt 34492 İSTANBUL

Sayın Ali RECAN Ağabey;

Ben sizin şu anda Türkiye sınırları içinde binlerce okuyucunuzdan biriyim. Sizin artık Alfa Yayınlarında çalışmadığınızı öğrendim, çok üzüldüm ve çok sevindim. Üzüldüğüm taraf büyütüp geliştirdiğiniz Alfa Yayınını bırakıp başka bir şirket kurmuşsunuz, buna da çok sevindim.

Gerçi Alfa Yayınlarının sizin gibi değerli birini kaybetmesi çok üzücü. Sayın Ali Recan abi, bize sunduğunuz o güzel romanları okumak çok güzel oluyor. Yalnız bu romanlarda bazı sayfalar ters oluyor buna dikkat edtirmenizi rica ederim. Tüm yaşam boyu en güzel şeylerin sizin olmasını dileğimle sonsuz sevgi ve saygılar dilerim.

Hasan Kansu
At Pazarı İsmet Paşa Mah.
Hamamlı Sok. No: 4
KAYSERİ

Sayın Hasan Kansu,

Çiçeği burnunda teknik yönetmenimiz Yıldırım Örer'in bir dalgınlığı sonucunda Hulk ve Silver Surfer'de birer sayfanın tepetaklak basıldığı ne yazık ki, doğru. Yıldırım Örer o sayfaları montaja yerleştirirken Gümüş Kıyakçı'ya kıyak espriler düşünmeye biraz fazlaca daldığından bir hatadır olmuş. Sizler için özenerek çizdiği Gümüş Kıyakçı ve Hunk sayfalarının hatırı için bu defalık kendisini affetmenizi rica ederim.

★ ★ ★

Recan abi, size sormak istediğim birkaç sorum var. Sorularıma yanıt verirseniz sevinirim. Evet sorum şu: Ben, ÇİZGİ ROMAN DERGİSİ'ne resimler ve karikatürler göndermek istiyorum, evet hem de çok istiyorum. fakat benim bir sorunum var. Gönderilen resimlerin çini mürekkebiyle yapıldığını biliyorum ama benim harçlığım kısıtlı olduğu için böyle şeylere para yetiremiyorum. Bu konu hakkında bana ne yapmam gerektiğini söylerseniz sevinirim. Saygılarımla.

Kutlay Coşkun
Köstence Cad. Dostlar Mah.
75. Sok. No: 31 Mamak, ANKARA

Sayın Kutlay Coşkun,

Mektubunuzu yazdığınız koyu siyah mürekkepli kalemle çizeceğiniz resimleri de basabiliriz. Bu durumda çini mürekkebi almanıza gerek kalmaz. Çalışmalarınızı bekliyoruz. Selamlar.

★ ★ ★

Sayın Ali Recan,

Öncelikle sizi kutlamak istiyorum, Marvel'in yeni dizilerini bizlere sunmakla okuyucularınızı mutlu ettiniz. Bu halitede çizgi romanlara olan özlemimizi gidermiş oldunuz.

Size çini mürekkebiyle çizilmiş bir Hulk resmi yolluyorum. Eğer bunu "Sizin Gönderdikleriniz" köşesinde yayınlarsanız mutlu olurum.

Size ve yeni kurduğunuz Marvel Yayınlarına en içten dileklerimle başarılar dilerim.

Hakan Berberler
Defterdar Yok. No: 32/20
İstanbul

Sayın Hakan Berberler,

Resminizi "Sizin Gönderdikleriniz" sayfamızda yayınlamak üzere sıraya aldık. İyi dileklerinize teşekkür ederiz. Selamlar.

İmtiyaz Sahibi:
Nurcihan KESİM
Bu dizinin Türkiye'de ve Türkçe konuşulan ülkelerde kitap ve dergi olarak yayın hakkı MARVEL COMICS GROUP firmasından KESİM AJANS aracılığıyla satın alınmıştır.

Sahibi: **Aslı KARASUİL**, Genel Yayın Müdürü: **Ali RECAN**
Yazı İşleri Md: **Sonay YÜCEL**, Teknik Yönetmen: **Yıldırım ÖRER**
Yönetim yeri: Nuruosmaniye Cad. No: 8 D:4 Cağaloğlu 34436 İSTANBUL
Tel: 519 01 77, Mektup Adresi: PK: 160 Beyazıt 34492 İSTANBUL
Genel Dağıtım: Hürriyet Holding A.Ş. Onbeş günde bir çıkar.

Kapak Baskısı: ZİYA Ofset 526 97 40 - İç Baskı: AKFAZ MATBAACILIK TESİSLERİ 556 11 40

HULK®

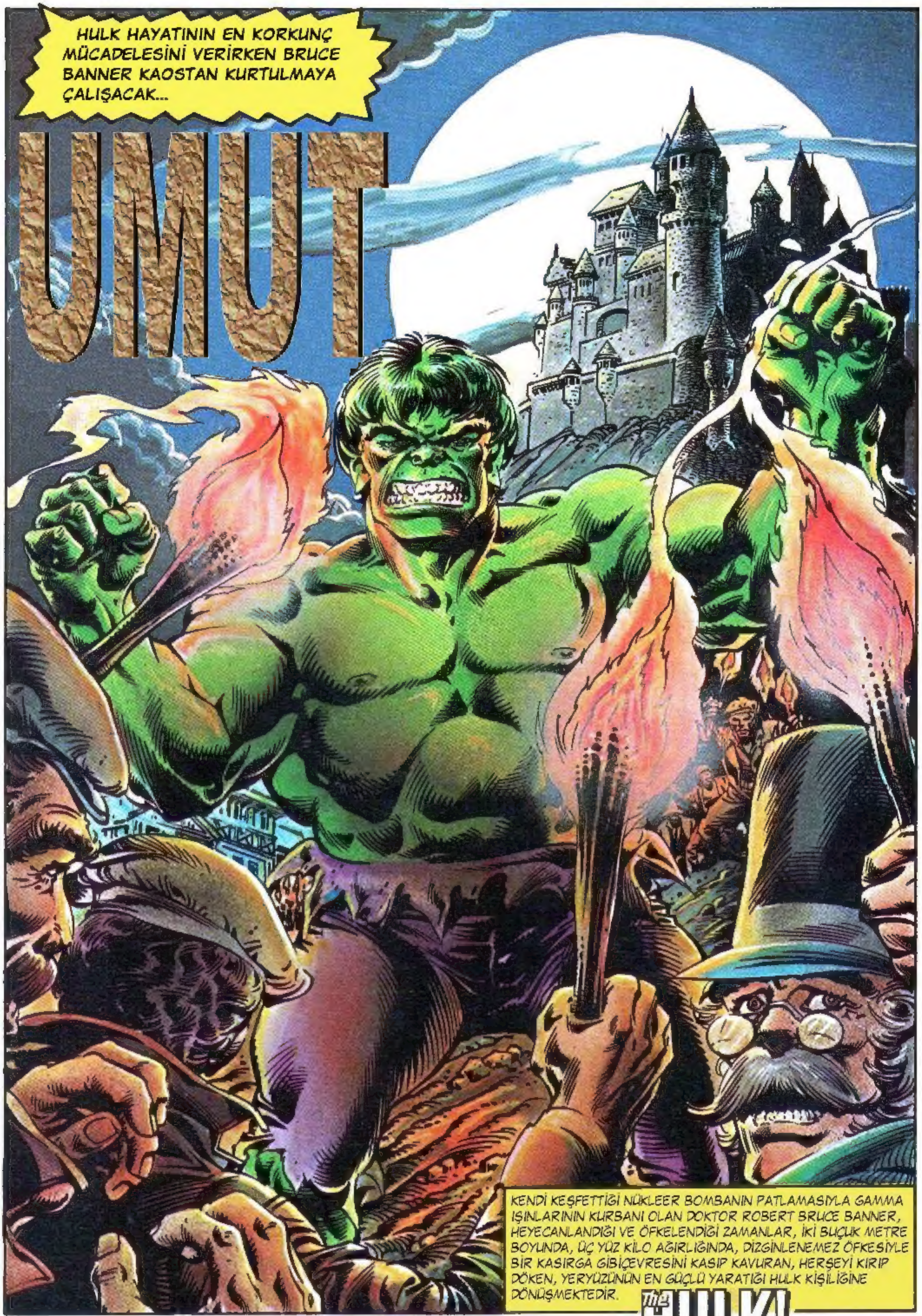

Script: DOUG MOENCH Art: RON WILSON & RUDY NEBRES
Colors: STEVE OLIFF

The HULK!

İSVİÇRE, ZÜRİH HAVAALANI...
CLARIDEN SOKAGI DR. FELDSTADT'IN MUAYENEHANE-SİNE...
BİNİN LÜT-FEN!
DR. BRUCE BANNER BİLMEDİĞİ YOLLARDAN GEÇERKEN UMUTSUZ DÜŞÜNCELER İÇİNDEYDİ.
ALTINDAN KALKILMASI ZOR DÜŞÜNCELER...
ASLINDA YUMUŞAK KİŞİLİKLİDİR VE KENDİNİ BİLİME ADAMIŞTIR. BAZEN GERÇEĞE KENDİ BİLE İNANAMAMAKTADIR.
İNSANLARIN FETİH DUYGUSUYLA YAPTIKLARI VAHŞETTEN NEFRET ETMEKTEDİR...
...ONLARI HAYVANLARDAN AYIRAN İLAHİ GÜCÜN MİNİCİK KUTSAL IŞIĞINDA İNSANLIKLARINI UNUTMA-MALARINI...
DİLEMEKTE-DİR...

ÖFKELENDİĞİNDE ÇEVRESİNİ KIRIP DÖKEN HULK OLDUĞUNU UNUTMAK İSTİYORDU...
AMA BU KARABASAN GERÇEKTİ VE YAPTIĞI VAHŞETİ ANLADIĞI ZAMANLAR GÖZYAŞI BİLE DÖKMEKTEDİR...
BÖYLE ZAMANLARDA VERDİĞİ ZARARLARIN ALTINDA EZİLMEKTE VE ŞEYTANIN ALAYLI FISILTISINI DUYMAKTADIR SANKİ... "BİLİM ADAMI BANNER! SEN ASLINDA SALAK VE KABA BİR HAYVANDAN BAŞKA BİR ŞEY DEĞİLSİN..."
BU ACIMASIZ SÖZLER TÜM UMUTLARINI YIKMAKTADIR...
BU DURUM BİR BAŞKA BİLİM ADAMININ RESMİNİ GÖRENE DEK SÜRÜP DURDU...
İSVİÇRELİ BİLİMADAMI GAMMA IŞINLARI ARAŞTIRMASIYLA NOBEL ÖDÜLÜNÜ KAZANDI...
DR. HANS FELDSTADT
VE UMUTLARI YENİDEN DOĞDU...
İŞTE BAYIM! DR. FELDSTADT' IN MUAYENEHANESİ BU!
EH--?
TEŞEKKÜRLER!
SİZE DE İYİ ŞANSLAR!
UMUT, VATANINDAN BİNLERCE MİL UZAKTAYDI. DERİN BİR NEFES ALIP TİTREYEN ELLERİNİ CEPLERİNE SOKTU...
UMUT BURADA!

İÇERİDE...
DR. FELDSTADT BURADA DEĞİL...
KADININ SESİ FISILDAYAN BİR İBLİS SESİ GİBİYDİ.
YİNE DE UMUDUNU YİTİRMEDEN SORDU...
DOKTOR NEREYE GİTTİ?
BUNU BEN BİLEMEM...
BELKİ TATİLE BELKİ ARAŞTIRMAYA GİTTİ. DOKTORUN ÖZEL HAYATINA KARIŞMAK GÖREVİM DEĞİLDİR.
DEMEK BİLMİYORSUNUZ.
BİLDİĞİM TEK ŞEY ESKİ BİR ŞATO KİRALADIĞI KÖYÜN ADI...
"...JUNGFRAU."
YABANCI BİR SESSİZLİĞİN KORKU VERİCİ KARANLIĞINDA KİŞİSEL DEHŞET VE ŞİDDETİN SONSUZ ÇARESİZLİĞİNİ ANIMSAYARAK BİR GÜN DAHA GEÇTİ...
BRUCE BANNER'IN UMUTSUZ ARAYIŞI SÜRÜYORDU...
THE LAURENTIDE INN
RASTLADIĞI HERKESE SORMAKTAN BAŞKA YAPABİLECEĞİ BİR ŞEY YOKTU.
POLİSLERE, İŞÇİLERE, DÜKKÂN SAHİPLERİNE SORDU VE AŞAĞI YUKARI HEP AYNI CEVABI ALDI...
ÖZÜR DİLERİM. YILLARDIR DOKTORA GİTMEDİM.
"ÖZÜR DİLERİM" NAZİK BİR SÖZDÜ AMA BRUCE NEFRET ETMEYE BAŞLAMIŞTI...

BELKİ DOKTORLAR BİLEBİLİRLERDİ...
AMA BAZILARI SOKAKTAKİ İNSANLARDAN FARKSIZLARDI...
FELDSTADT MI? HAYIR! BU DOKTORUN ADINI HİÇ DUYMADIM...
ÖZÜR DİLERİM!
BAZILARI İSE SİNİR BOZUCUYDULAR...
FELDSTADT GİBİ SEÇKİN BİR MESLEKDAŞIN BURAYA GELDİĞİNDEN HABERİM YOKTU.
BRUCE, YEREL DOKTORLARDAN UMUDU KESİNCE TABİPLER ODASINI ARAMAYI DÜŞÜNDÜ...
HAYIR! ÖZÜR DİLERİM!
DR. FELDSTADT DİYE BİRİ KAYITLI DEĞİL...
ARTIK ÇEVRESİNİ SARAN SOĞUK KARANLIKTAN BAŞKA SIĞINAK KALMAMIŞTI... HEYECANLA TİTREYEN PARMAKLARI SOĞUKTAN UYUŞMUŞTU...
KARLARLA KAPLI SOKAKTAKİ HANA DOĞRU YÜRÜDÜ...

SOĞUK VE UMUTSUZLUKTAN DONAN RUHU İLE VÜCUDUNU BELKİ BURADA ISITABİLİRDİ.
DÜNYADA, GİRİŞTİĞİ MÜCADELEDEN DAHA GÜÇLÜ BİR İÇKİ OLMADIĞINI BİLİYORDU...
İÇİNDE DIŞ GÖRÜNÜŞÜN KADAR SOĞUK MU?
HNH?
KATRINA'YI DİNLERSEN RUH SOĞUKLUĞUNDAN KURTULMAK İÇİN BİRAZ NEŞELENMELİSİN.
KATRINA! NE GÜZEL İSİM!
AMA İÇİMDEKİ SOĞUKLUĞU GİDERECEK BİR ŞEY BULAMAZSAM NASIL NEŞELENEBİLİRİM KATRINA? BU TEDAVİ BULUNANA DEK İLAÇLARIN YARARI OLMAZ Kİ... BANA GÖRE BU KISIR BİR DÖNGÜDÜR...
SANIRIM SENİN DERDİNİ ANLADIM... BENİM DE KISIR BİR DÖNGÜM VAR VE BUNDAN KURTULAMAM!
HEYY! SANIRIM ASIL NEŞELENMESİ GEREKEN SENSİN KATRINA!
OLDUĞUM YERDEN ÇIKARSAM, NE OLDUĞUMU BİLİRSEM BELKİ BİR GÜN KURTULURUM... NEYSE... UMARIM İKİMİZ DE GÜZEL GÜNLERE ULAŞIRIZ...
EVET KATRINA! BELKİ!

İYİ BİR KIZ!
SENİ UYARAYIM ARKADAŞ! O KADINA ZAMAN HARCAMA! ONUN SAHİBİ VAR! ONU BURADAN KURTARACAK BÜYÜK DOKTOR!
DOKTOR?
YENİ BİR UMUT MUYDU?
EVET! TEPENİN ÜSTÜNDE, DR. KLEIN!
BU ADI DUYUNCA BANNER'IN YÜZÜ BURUŞTU.
AMA İÇKİSİNİ İÇERKEN BİR KEZ DAHA UZUN DÜŞÜNME İMKÂNI BULDU...
THE LAURENTIDE INN
DENEMELİYİM!
BELKİ DE O GAZETE HABERİNİ OKUYUP BOŞ BİR DÜŞÜN PEŞİNE DÜŞTÜM...
AMA BELKİ DR. KLEIN, DR. FELDSTADT'IN NERE DE OLDUĞUNU BİLİR.
DENESEM NE YİTİRİRİM Kİ?

HEY! DR. KLEIN! BURADA MISINIZ?
BAM BAM BAM
KAPIYI AÇIN!
AĞIR KAPI YAVAŞÇA ARALANDI VE GAZETEDE GÖRDÜĞÜ YÜZ BANNER'IN KARŞISINA ÇIKTI...
FELDSTADT! SIZ DOKTOR FELDSTADT'SINIZ?
BUNDAN SANA NE? NE ISTIYORSUN? GAZETECIYSEN SAKIN BENI RAHATSIZ ETME!
GAZETECI DEĞILIM... SIZI ARAYAN BIR BILIM ADAMIYIM DR. FELSTADT! FAKAT SIZ...
NIÇIN SAHTE BIR ADLA GIZLENIYORSUNUZ?
RAHATSIZ EDILMEK ISTEMIYORUM. KAHROLASI NOBEL ÖDÜLÜNDEN SONRA HAKKIMDA ÇOK REKLAM YAPILDI...
GAMMA RADYASYONU ÜSTÜNDE ARAŞTIRMALAR YAPIYORMUŞSUNUZ DOKTOR!
BU SENI NIÇIN ILGILENDIRIYOR?
BAŞIMDAN NELER GEÇTIĞINI BILEMEZSINIZ. LÜTFEN IÇERIYE GIREYIM VE SIZE HER ŞEYI AÇIKLAYAYIM DOKTOR...

PEKİ! AÇIKLA BAKALIM! AMA ÇABUK OL! SEN KİMSİN?
ŞEY... ADIM DAVID BIXBY! ARAŞTIRMALARINIZDA SİZE YARDIM ETMEK İSTİYORUM. GAMMA KONUSUNDA DENEYİMİM VAR...
DEMEK NOBEL ÖDÜLÜ KAZANMIŞ BİRİNE YANAŞIP İLGİ ÇEKMEK İSTİYORSUN... GÜÇLÜ BİR YIRTICININ SIRTINDAN GEÇİNEN LEŞ KARGALARI GİBİ...
LEŞ KARGASI MI? BİR BİLİM ADAMINA YAKIŞMAZ BU...
BENİ AŞAĞILAMAYA HAKKINIZ YOK...
ÖYLEYSE BANA İHTİYACIN YOK... ZATEN BENİM DE SANA YOK...
BUNU DEMEK İS...
TARTIŞMAK İSTEMİYORUM...
YETERİNCE ZAMAN YİTİRDİM...
GİDİN!
BİR DAKİKA DOKTOR. BEN...
DEFOL!

HAYIR! BENİ DİNLEYİN LÜTFEN!
DİNLEYEMEM! ACİL İŞLERİM VAR BENİM...
DEFOL VE BENİ RAHAT BIRAK!
UHN!
SLAM
UYGAR BİLİM ADAMI BRUCE BANNER, BAŞINI KARLARDAN KALDIRIP SOLUK ALMAYA ÇABALADI.
KULAĞINDA İBLİSLERİN ISLIKLARI ÇINLAR GİBİYDİ.
YERİNDEN FIRLADI...
BAM BAM BAM
AÇIN KAPIYI!
BENİ İÇERİ ALIN LÜTFEN DOKTOR!
BENİ DUYUYOR MUSUNUZ?
POLİSİ BAĞLAYIN BANA!
AZ SONRA POLİSLER ŞATONUN KAPISINDAYDILAR...
LÜTFEN BİZİMLE GELİN!
SİZ KİMSİNİZ? BIRAKIN BENİ! BEN BİR BİLİM ADAMIYIM...
ÇEKİN ELLERİNİZİ ÜSTÜMDEN! BIRAKIN!

YORGUNLUK VE UMUTSUZLUĞUN GETIRECEĞI DURUMU DEĞIŞTIRME IMKÂNI YOKTU...
HAYIR! BÖYLE BITMEMELI!
BU KADAR YAKLAŞTIKTAN SONRA
TANRIM! KALBIM ÇOK HIZLI ATIYOR! ADRENALINIM YÜKSELIYOR...
BURADAN KAÇAYIM!
DUR!
ÇABUK! KÖYE DOĞRU KAÇIYOR!
GÖREMIYORUM, NEREYE GITTI?
GERÇEKTEN NEREYE GITTI?
AARRHHH
YUMUŞAK BAŞLI BILIM ADAMI BRUCE BANNER NEREYE GITTI?
CEVAP: DOSDOĞRU KENDI KIŞISEL CEHENNEMINE!
BAH! ZAVALLI BANNER GITTI. HULK ISTEDIĞINI YAPABILIR ARTIK...

AMA HULK NE YAPMAK İSTİYOR BANNER'I YAKALAYANLARI ÖL-DÜRMEK Mİ? HAYIR! BANNER'E OLANLAR
HULK'I İLGİ-LENDİRMEZ. AŞAĞIDA BİR YERDE BİR...
...KIZ VARDI..
KIZIN ADI NEYDİ? KAT... YA DA KUT... GÜZEL BİR KIZDI... ZAVALLI BANNER BİLE KIZI GÜZEL BULDU. AMA O HİÇ BİR ŞEY
YAPAMAYACAK KADAR GÜÇSÜZ-DÜR...
YALNIZCA HULK'I YOKET-MEYİ DÜŞÜNÜR.
İMDAAT!
BİR CANAVAR!
NE?
BAH! HULK'IN YO-LUNDAN ÇEKİLİN!
ŞUNA BAKIN!
BİR CANAVAR TEPEDEN AŞA-ĞI İNDİ... ONU DR. KLEIN'IN DENEYLERİ YARATMIŞTIR...
AMA AZ ÖNCE KLEIN'IN YA-NINDAYDIK.
NEREDE OLDUĞUNUZ ÖNEMLİ DEĞİL. CA-NAVARI DURDURUP ÖLDÜRMELİYİZ.
BUNU SİZ YAPAMAZSANIZ BİZ YAPARIZ...

NE O-LUYOR?
ATEŞ!
ATEŞ HULK'A ZARAR VER-MEZ...
VE HULK'I DURDURMAZ!
APTALLAR! HULK KAT KIZI ARIYOR!
VE HULK ONU BU-LACAK! ÇEKİLİN!
KİMSE HULK'IN YOLUNA ÇIKAMAZ!
KROOOM
DİK-KAT!
YAHHH!!

BELKI BU APTAL-LAR GELECEK KEZ HULK'I DINLER-LER!
HULK KAT KIZIN BU-RALARDA OLDUĞUNU BILIYOR...
AMA HEPSI BIR-BIRINE BEN-ZIYOR...
BELKI HULK HEPSININ IÇINE BAKINCA KIZI BULUR...
SKASH
RATCH
KRANCH
BAH! BURADA BIR ŞEY YOK!...
HERKES GITMIŞ!
KRAM
ÖYLEYSE KIZ NEREDE?

AŞAĞIDA NELER OLUYOR? BÖYLE BİR GÜRÜLTÜYÜ KİM ÇIKARABİLİR?
YALNIZCA...
HAYIR!
OLANAKSIZ BU...
SHRRRAK
BELKİ ÇAT-KIZ YOK...
BELKİ HULK YANILIYOR...
BELKİ HULK ÇAT-KIZI DÜŞÜNDE GÖRDÜ... BELKİ DE BANNER'IN TATSIZ BİR OYUNUDUR.
KAÇIN!
KİMİN UMURUNDA?
HULK ARAMAKTAN YORULDU.
HULK YORULUNCA...
...SESSİZ BİR YERE GİDİP SABAHA KADAR UYUMAK İSTER...

ERTESİ SABAH.
BAK BAK BAK
HMM...
MANYAK KUDURDU
DEMEK KUŞKULARIM DOĞRUYMUŞ... KAPIYA GELEN ADAM...
"...AMERİKALI..."
SİZ... GAZETELERİ OKUDUNUZ... YARDIMINIZA İHTİYACIM OLDUĞUNU SÖYLEMİŞTİM. BEN DE SİZE YARDIM EDERİM.
DEMEK SEN HULK'SIN!
GAMMA RADYASYONUYLA GERÇEKTEN DENEYİN VAR.
BUNU DAHA ÖNCE NİÇİN SÖYLEMEDİN?
BRUCE BANNER, BİR GECE ÖNCEKİ FIRTINA KALINTILARI ARASINDAN SIZAN GÜNEŞ IŞIĞININ AYDINLATTIĞI KAPIDAN İÇERİYE GİRDİ...
VE KAPI YAVAŞÇA DIŞ DÜNYADAKİ UMUTSUZLUKLARIN ÜSTÜNE KAPANDI...
AMERİKALI DOSTUM! UMARIM İŞBİRLİĞİMİZDEN ORTAK YARARLAR SAĞLAYABİLİRİZ...
VE UMUT DÜNYASINA MÜHÜRLENDİ...
VE AKŞAMA DOĞRU...
DEMEK GAMMA IŞINLARININ ETKİLERİNİ İNCELİYORSUNUZ!
EVET... YARARLI ETKİLERİNİ...
AMA...
EVET... BİLİYORUM. SİZDEKİ ETKİSİ YARARLI DEĞİL...

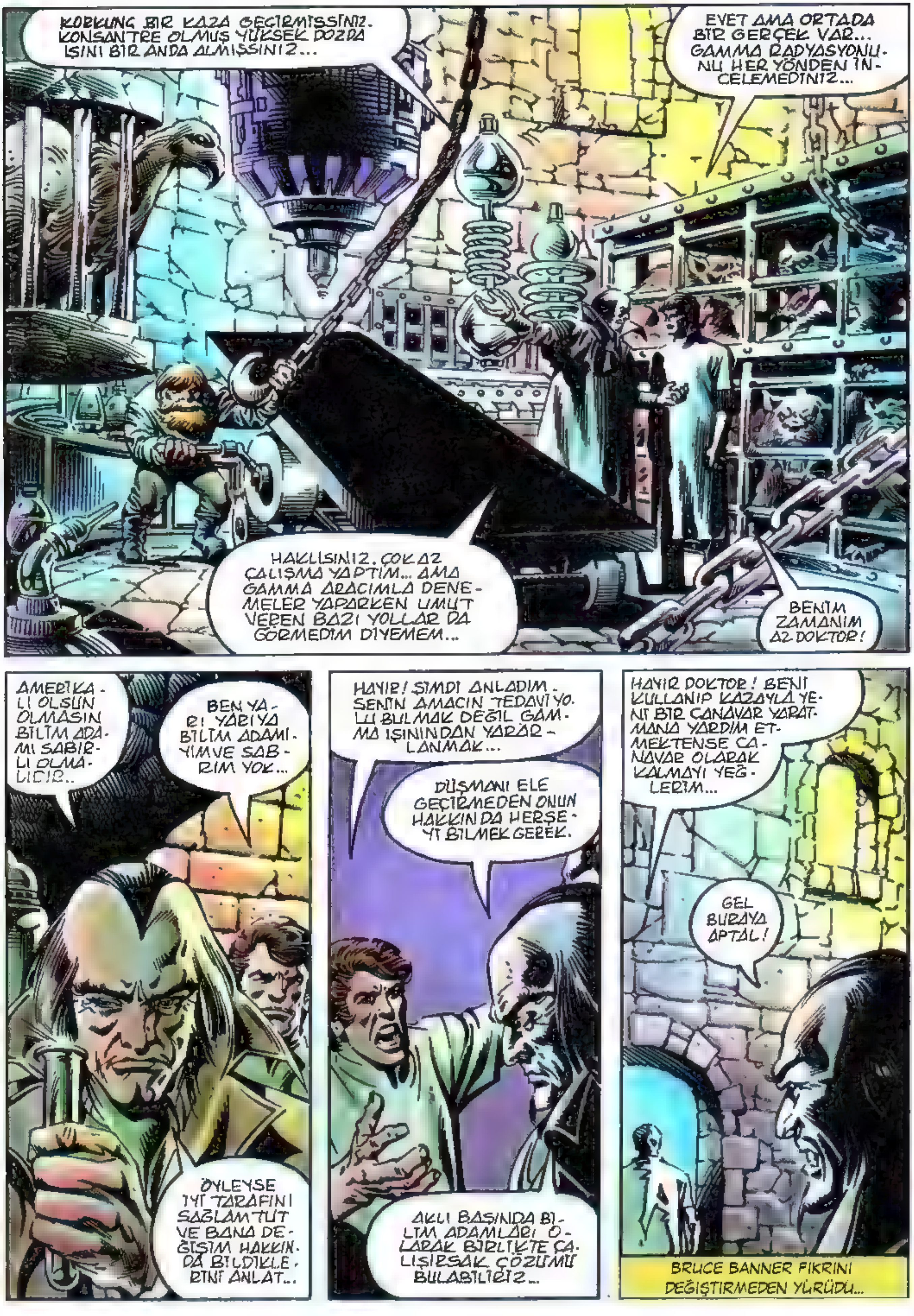
KORKUNÇ BİR KAZA GEÇİRMİŞSİNİZ. KONSANTRE OLMUŞ YÜKSEK DOZDA IŞINI BİR ANDA ALMIŞSINIZ...
EVET AMA ORTADA BİR GERÇEK VAR... GAMMA RADYASYONUNU HER YÖNDEN İNCELEMEDİNİZ...
HAKLISINIZ. ÇOK AZ ÇALIŞMA YAPTIM... AMA GAMMA ARACIMLA DENEMELER YAPARKEN UMUT VEREN BAZI YOLLAR DA GÖRMEDİM DİYEMEM...
BENİM ZAMANIM AZ DOKTOR!
AMERİKALI OLSUN OLMASIN BİLİM ADAMI SABIRLI OLMALIDIR..
BEN YARI YARIYA BİLİM ADAMIYIM VE SABRIM YOK...
ÖYLEYSE İYİ TARAFINI SAĞLAM TUT VE BANA DEĞİŞİM HAKKINDA BİLDİKLERİNİ ANLAT...
HAYIR! ŞİMDİ ANLADIM. SENİN AMACIN TEDAVİ YOLU BULMAK DEĞİL GAMMA IŞININDAN YARARLANMAK...
DÜŞMANI ELE GEÇİRMEDEN ONUN HAKKINDA HERŞEYİ BİLMEK GEREK.
AKLI BAŞINDA BİLİM ADAMLARI OLARAK BİRLİKTE ÇALIŞIRSAK ÇÖZÜMÜ BULABİLİRİZ...
HAYIR DOKTOR! BENİ KULLANIP KAZAYLA YENİ BİR CANAVAR YARATMANA YARDIM ETMEKTENSE CANAVAR OLARAK KALMAYI YEĞLERİM...
GEL BURAYA APTAL!
BRUCE BANNER FİKRİNİ DEĞİŞTİRMEDEN YÜRÜDÜ...

BİR KEZ DAHA TÜM UMUTLARI GADDARCA KIRILMIŞTI...
BİR ODA İSTİYORUM KATRİNA'
PEKİ BAYIM...
BİR DAİRE Mİ YOKSA...
HAYIR! BİR GECE İÇİN TEK ODA İSTİYORUM. SABAH GİDERİM.
PEKİ EFENDİM... BENİ İZLEYİN...
BİR ŞEY SORABİLİR MİYİM KATRİNA?
EVET.
DOKTOR... KLEİN SENİN NEYİN?
OH! BU ÇOK ÖZEL BİR KONU... BANA GÖSTERİLEN GÜVENİ SARSARSAM ÇOK ÜZÜLÜRÜM.
ONU GÖRÜYOR MUSUN?
EVET. GÖRMEM GEREK.
KIZ BAŞKA BİR ŞEY SÖYLEMEDEN GİTTİ...
GECE...
AHLAK KURALLARIYLA KENDİMİ OYALIYORUM. YAKALADIĞIM OLANAĞA SIRT ÇEVİRDİM...
YARIN SABAH GİDİP DOKTORDAN ÖZÜR DİLERİM... ŞİMDİ UYUYAMADIĞIMA GÖRE...

"AŞAĞI İNEYİM... SAAT DAHA ERKEN..."
KATRİNA NEREDE HANCI?
İZİNLİ OLDU. BU GECELER NEREYE GİTTİĞİ YALNIZ ONU İLGİLENDİRİR...
BU CEVAP ÜZERİNE BANNER OMUZLARINI SILKTI.
AMA BAŞKA BİR MASADA KONUŞULANLAR...
RUSLARLA AMERİKALILAR DÜNYAYI YETERİNCE TEHLİKEYE SOKUYORLAR... İSVİÇRE'NİN TARAFSIZ OLMASI GEREK!
AMA BELKİ KLEIN'IN DENEYLERİ NÜKLEER BOMBALARLA İLGİSİZDİR.
RADYASYONLA UĞRAŞMIYOR MU? HA PATLAMAYLA, HA ACI ÇEKEREK ÖLMÜŞÜZ NE FARKEDER...
HEP BU SAÇMA KONULARI KONUŞURLAR.
BELKİ SAÇMA DEĞİLDİR.
RADYASYONUN GETİRECEĞİ KANSER GİBİ HASTALIKLAR DAHA KÖTÜ... BEN HEMEN ÖLMEYİ YEĞLERİM...
RADYASYON CANAVARLARININ KADINLARIMIZI ÇALMASINI İSTEMEM.
O CANAVAR MASALINA GERÇEKTEN İNANIYOR MUSUN? BELKİ DE GAZETECİ PALAVRASIDIR...
BİRİSİ ARABAMI KIRIP DÖKTÜ... KÖYÜN YARISINI HARABEYE ÇEVİRDİ... POLİS DE BİR ŞEY YAPAMADI...

SÖYLENDİĞİNE GÖRE DR. KLEIN AYRICALIKLARI OLAN ÖNEMLİ BİRİY-MİŞ...
HÜKÜMET ONU KÜSTÜRMEK İS-TEMİYORMUŞ. PO-LİS KARIŞMI-YOR...
ELİMİZ KOLU-MUZ BAĞLI.
ARKADAŞ-LARI TOP-LAYIP KO-NUŞALIM.
VE GİDİP KLEIN'E JUNGFRAU'DAN DEFOL-MASINI SÖYLEYELİM.
DURUN! YAPMAYIN!
BANNER'I DİNLEME-DİLER...
KORKU KÖYLÜLERİN AKILLARINI BAŞLARINDAN ALMIŞTI...
BANNER SONUNDA...
ZAFERİ ARAMAYA KARAR VERDİ.
FELDSTADT'I UYARMALIYIM.
BAK BAK BAK
YANIT YOK!

SKAKT
KÖYLÜLER GELMEDEN ÇABUK OLMALIYIM...
ÇALIŞMA ODASINDAKİ DR. FELDSTADT'IN NOTLARINA BİR GÖZ ATTI...
ULU TANRIM! BUNU YAPAMAZ!
TABİİ AKLINI YİTİRMEMİŞSE!
DUR FELDSTADT! BU MAKİNEYİ KIZIN ÜSTÜNDE KULLANAMAZSIN!
DEFOL BURADAN! BEN NE YAPTIĞIMI BİLİYORUM BANNER!
BİLMİYORSUN! O RADYASYON KONTROL EDİLEMEZ. BENİM DE BAŞIMDAN GEÇTİ. KIZIN YAŞAMINI TEHLİKEYE ATIYORSUN!
UYUŞTURUCUNUN ETKİSİNDEKİ KATRINA MIRILDANDI...
ANLAMIYORSUNUZ... HASTAYIM... ÖLECEĞİM... DR. KLEIN BENİ TEDAVİ EDİP ÖLÜMDEN KURTARACAK...

KIZIN KAFASINI NE SAÇMALIKLARLA DOLDURDUN FELDSTADT? KAN KANSERİNİN GAMMA IŞINLARIYLA TEDAVİ EDİLEMEYECEĞİNİ BİLİYORSUN...
ANLAYAMAYACAĞIN BİR FELAKETE YOL AÇACAKSIN!
BANA, DÜNYADAKİ İNSANLARIN CENNETTE OLUP BİTENLERİ BİLEMEYECEĞİNİ Mİ ANLATACAKSIN GERİ KAFALI APTAL BANNER?
KIZI DENEY TAHTASI GİBİ KULLANAMAZSIN FELDSTADT!
BENİ NASIL DURDURACAKSIN? POLİSE Mİ İHBAR EDERSİN?
SANA YARDIM EDEBİLECEK TEK İNSANI YOKEDEREK TEDAVİ ŞANSINI YİTİRECEK MİSİN YOKSA?
BEN... BEN...
EVET! EĞER GEREKİRSE...
BU DA NE?
KÖYLÜLER GELDİLER! ONLARI UNUTMUŞTUM...
KLEIN! BURADAN DEFOL!

BU ESKİ BİR KORKU FİLMİ GİBİ... SENİ UYARMAYA GELMİŞTİM...
APTALLAR!
ASIL HER İŞİ KARIŞTIRAN BU APTALLARI UYARMALIYDIN...
NE YAPIYORSUN FELDSTADT?
APTALLAR!
HAYIR!
BANA KARIŞMA!
BRAM
DİKKAT! BİZE ATEŞ EDİYOR!
İLERİ GİTTİ!
MEŞALELERİ ATIP ŞATOYU YAKALIM...
HAYIR! KİMYASAL MADDELER ATEŞ ALIRSA MAHVOLURUZ...

FWHOOM
VE ATEŞ
HAYIR! GAMMA MAKİNEM!
GEL KATRİNA! YANGIN HER YANI SARMADAN SENİ BURADAN ÇIKARAYIM...
GAMMA MAKİNEMİ KURTARMALIYIM...
HAYDİ KATRİNA! ALEVLERE YAKALANMADAN KAÇ!
AMA SEN NE OLACAKSIN? BENİMLE GELMELİSİN!
GİT!
DEĞİŞİME UĞRADIĞIMI HİSSEDİYORUM... KENDİMİ KONTROL EDİP FELDSTADT'IDA KURTARMALIYIM...
"ONU KURTARANA DEK DEĞİŞMEMELİYİM..."
ALEVLER LABORATUARI İYİCE SARMIŞTI
MAKİNEM! HAYIR!

BANNER LABORATUARA YAKLAŞIRKEN...
OH! HAYIR!
BWHOOM
EĞER RADYASYON SIZINTISI BAŞLAR VE FELTSTADT'I DA ETKİLERSE...
ALEVLER İÇİNDEKİ ODAYA DALINCA BANNER KORKTUĞUNU GÖRDÜ...
GAMMA RADYASYONU ÇALIŞMALARIYLA NOBEL ÖDÜLÜ KAZANMIŞ OLAN DOKTOR HANS FELDSTADT AYAĞA KALKTI...
AHRRR
SONRA HIRLADI
HAYVAN GİBİYDİ.

ÖRÜMCEK KAFALI APTAL!
BIRAK BENİ! NE YAPTIĞININ VE NE OLACAĞININ FARKINDA DEĞİLSİN!
APTAL!
KRASH
ARRGHH!
AYDIN BİLİM ADAMIYLA HAYVANCA HIRLAYAN BİRİSİ...
SENİ GEBERTECEĞİM.
BENİ DUYDUN MU?
GEBERTECEĞİM!
KLUD
KRAM
SKASH
BİR ZAMANLAR DR. HANS FELDSTADT OLAN YARATIK ÖFKE İLE KONUŞUYORDU...
KURTULAMAZSIN!

HULK KURTULUR!
PLOW
HULK'I ÖLDÜREMEZSİN SEN!
IKI BİLİM ADAMI, ARTIK AYNI GAMMA IŞINININ KURBANI IKI CANAVARDILAR....
VE KIYASIYA DÖVÜŞÜYORLARDI.
SPLAM
ŞIMDI VURMA SIRASI HULK'DA...
VE ÖLECEKSİN!
--OHRGH!
NÜKLEER ÇAĞ İÇİN KÖTÜ BIR GÖRÜNTÜ...

OOOPH!!
EN AZ HULK KA-DAR GÜÇLÜYÜM BEN DE...
WUMP
DEĞIL-SIN!
SPOOM
ÇÜNKÜ HULK'DAN DA-HA GÜÇLÜ KİMSE OLAMAZ!
SPRAK
HİÇ KİMSE!

FELDSTADT'IN ALEVLER İÇİNDEKİ GAMMA ARACINDAN RADYASYON SIZINTISI SÜRÜYORDU..
VE İNSAN CANAVARLARI DAHA FAZLA ETKİLEYİP ÇILDIRTIYORDU.
SENİ GEBERTECEĞİM...
DAHA DA VAHŞİLEŞTİRİR...
THUMP
ELİMDEN KURTULAMAYACAKSIN!
VAHŞET TIRMANIYOR...
GRARR
SQUEEE
NE?
BUNLAR-DA NE?

ÇEKİLİN HULK'IN BAŞINDAN!
SONUN GELDİ...
HULK İYİCE KIZDI ARTIK!
BOOM
VE HULK ÇOK KIZDIĞI ZAMANLAR...
SKRAKT
MAHVE-DER!
AHRRR...
HULK'I DUY-MADIN MI?
HAYIR MI?
HULK BİR KEZ DA-HA SÖYLÜYOR...

KULAKLARI-
NI AÇ!

KULAKLARI-
NI AÇ!
SPA-DOOM

SPA-DOOM

RADYASYON SIZINTISI HULK'IN GÖZLERİNİ KAMAŞTIRINCA, GEÇMİŞTEKİ KORKUNÇ OLAYI HATIRLADI...
VE ARACI BAĞLANTI YERINDEN KOPARDI...
BLOOM
VE RADYASYONUN DAHA DA ARTTIĞINI GÖRDÜ...
BUNUN DELIK-LERINDEN SIZIN-TILAR OLUYOR...
HULK BUNUN BIÇIMINI DEĞIŞTIRIP DELIKLERI TIKAYACAK...
SKRUNCH
OLDU!
HULK ARTIK BURADAN GIDE-CEK...
FROKT
BURASI KOKUYOR!

SEN HULK'I ÖLDÜRMEK İSTEDİN AMA HULK SENİ KURTARACAK...
HULK YALNIZCA KENDİNİ RAHAT BIRAKMANI İSTEDİ.
BAKIN! CANAVAR!
KORKAN KALABALIKTA KİMSE KATRİNA KADAR ŞAŞIRMADI.
OLAMAZ!
ALIN!
BUNU İSTİYORDUNUZ! ALIN! HULK'IN ONUNLA İŞİ BİTTİ!
EVET... KESİNLİKLE O GÖZLER!
HULK SENİ ANIMSIYOR CAT-KIZ! HULK SENİ ARIYORDU.
AMA HULK NİÇİN ARADIĞINI ANIMSAMIYOR!
ÖYLEYSE HULK GİDECEK!
BURADAN SIKILDIM!
KİM SIKILMAZDI Kİ?

ERTESİ SABAH!
SONUÇ BAŞKA TÜRLÜ DE OLABİLİRDİ... HULK GİBİ NE YAPTIĞINI BİLMEYEN ZAVALLI BİR CANAVAR DAHA DOĞABİLİRDİ BUGÜN...
OYSA RADYASYON ONU YOKETTİ.
TÜM ÇALIŞMA NOTLARIYLA...
VE TEDAVİ UMUDUMLA...
SONRA...
SANA HOŞÇAKAL DEMEYE GELDİM KATRİNA!
S-SİZ...
SANA BİR ŞEY GETİRDİM...
BU ZARFIN ÜSTÜNDE BİR TEDAVİ KLİNİĞİNİN ADRESİ VAR...
TEDAVİ PARAM YOK Kİ...
BU NOTU ONLARA VER! BANA BİR İYİLİK BORÇLARI VAR...
BANA İYİLEŞME UMUDU VERİYORSUN!
UMARIM SEN DE KENDİ DERDİNE ÇARE BULURSUN VE İKİMİZİN DE UMUTLARI GERÇEKLEŞİR...
ERTESİ GÜNKÜ GAZETELERDE...
DR. HANS FELDSTADT FECİ KAZADA ÖLDÜ!
DOKTOR RADYASYON'A TEDAVİ YOLU ARIYORDU...
BRUCE BANNER DOKTORUN BİR SÖZÜNÜ ANIMSADI... "DÜŞMANI ELE GEÇİRMEDEN ÖNCE TANIMALISIN!"
VE "İNSANLARIN BİLMEMESİ GEREKEN ŞEYLER VARDIR.."
DR. FELDSTADT GERÇEKTEN DUŞMAN MIYDI? HULK'I ANLAYABİLECEK MİYDİ?
KENDİ KENDİSİNİ ANLAYABİLİYOR MU Kİ?

SON

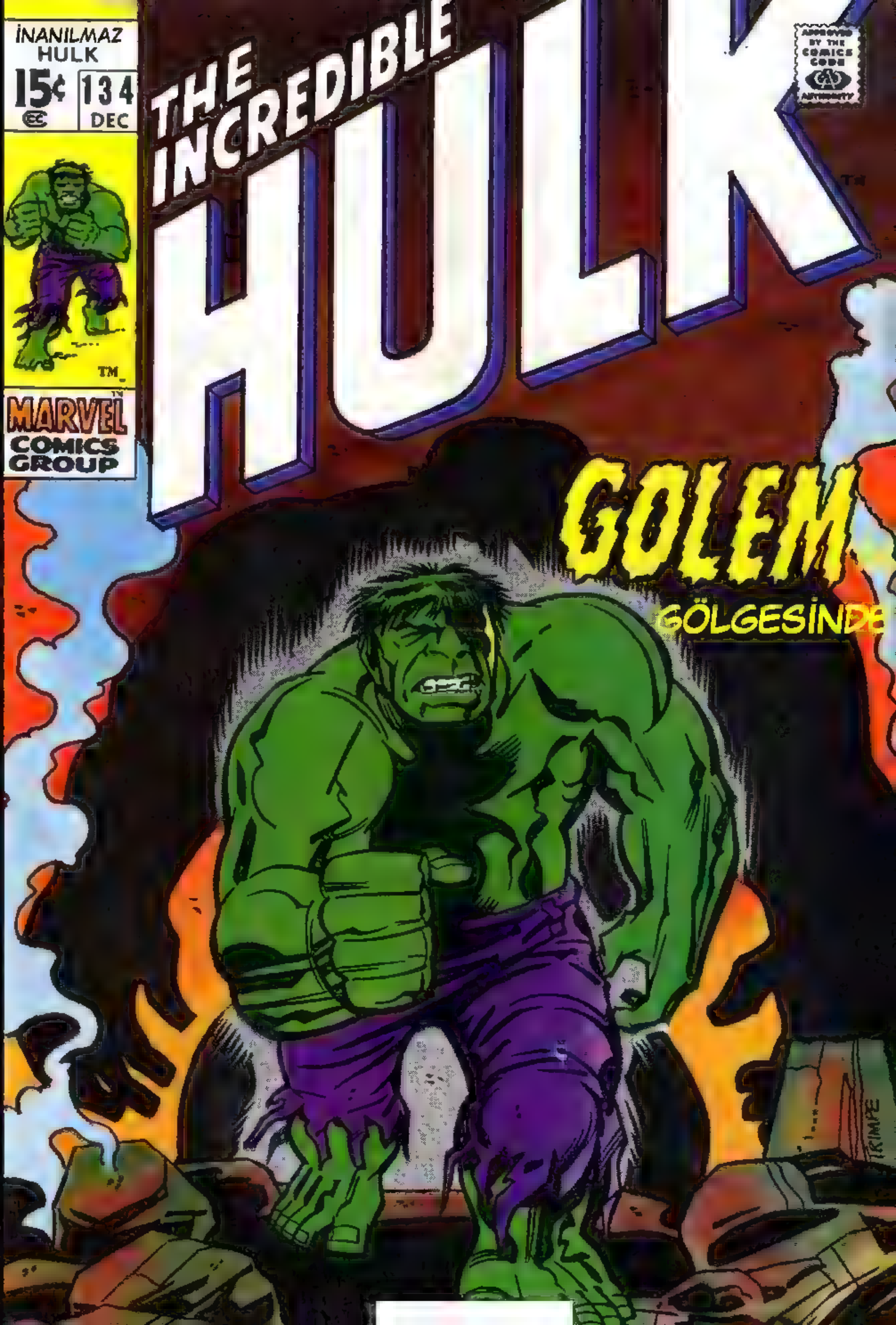

İNANILMAZ
HULK
15¢
134
DEC
TM
MARVEL
COMICS
GROUP
THE INCREDIBLE
HULK
APPROVED BY THE COMICS CODE AUTHORITY
GOLEM
GÖLGESİNDE
TRIMPE

Kendi keşfettiği nükleer bombanın patlamasıyla Gamma ışınlarının kurbanı olan Doktor Robert Bruce Banner, heyecanlandığı ve öfkelendiği zamanlar, ikibuçuk metre boyunda, üçyüz kilo ağırlığında, dizginlenemez öfkesiyle bir kasırga gibi çevresini kasıp kavuran, her şeyi kırıp döken, yeryüzünün en güçlü yaratığı HULK kişiliğine dönüşmektedir.

KÜÇÜK BİR ÜLKE OLAN MORVANİA'NIN DİKTATÖRÜ, ÜLKESİNE GELİP KENDİSİNİ RAHATSIZ EDEN HULK'I TÜM GÜCÜYLE YOKETMEYE ÇALIŞMAKTADIR...ÇÜNKÜ HULK ASİ KÖYLÜLERLE BİRLEŞİRSE ZOR DURUMDA KALACAKTIR.

ANOTHER MIND-BOGGLING ADDENDUM TO THE MIGHTY MARVEL MYTHOS BY:
STAN LEE *EDITOR* · ROY THOMAS *WRITER* · HERB TRIMPE *ARTIST* · SAL BUSCEMA *EMBELLISHER* · ARTIE SIMEK *LETTERER*

GOLEM EFSANESİ

THE INCREDIBLE HULK is published by MAGAZINE MANAGEMENT CO., INC. OFFICE OF PUBLICATION: 625 MADISON AVENUE, NEW YORK, N.Y. 10022. SECOND CLASS POSTAGE PAID AT NEW YORK, N.Y. AND AT ADDITIONAL MAILING OFFICES. Published monthly except January, semi-monthly. Copyright (C) 1970 by Magazine Management Co., Inc., Marvel Comics Group, all rights reserved 625 Madison Avenue, New York, N.Y. 10022. Vol. 1, No. 134, December, 1970 issue. Price 15¢ per copy. No similarity between any of the names, characters, persons and/or institutions in this magazine with those of any living or dead person or institution is intended, and any such similarity which may exist is purely coincidental. Printed in the U.S.A. by World Color Press, Inc., Sparta, Illinois 62286. Subscription rate $2.35 for 13 issues including 25¢ King Size Special. Canada $2.75. Foreign subscriptions $4.00.

ORIGINALLY PRESENTED IN HULK # 134

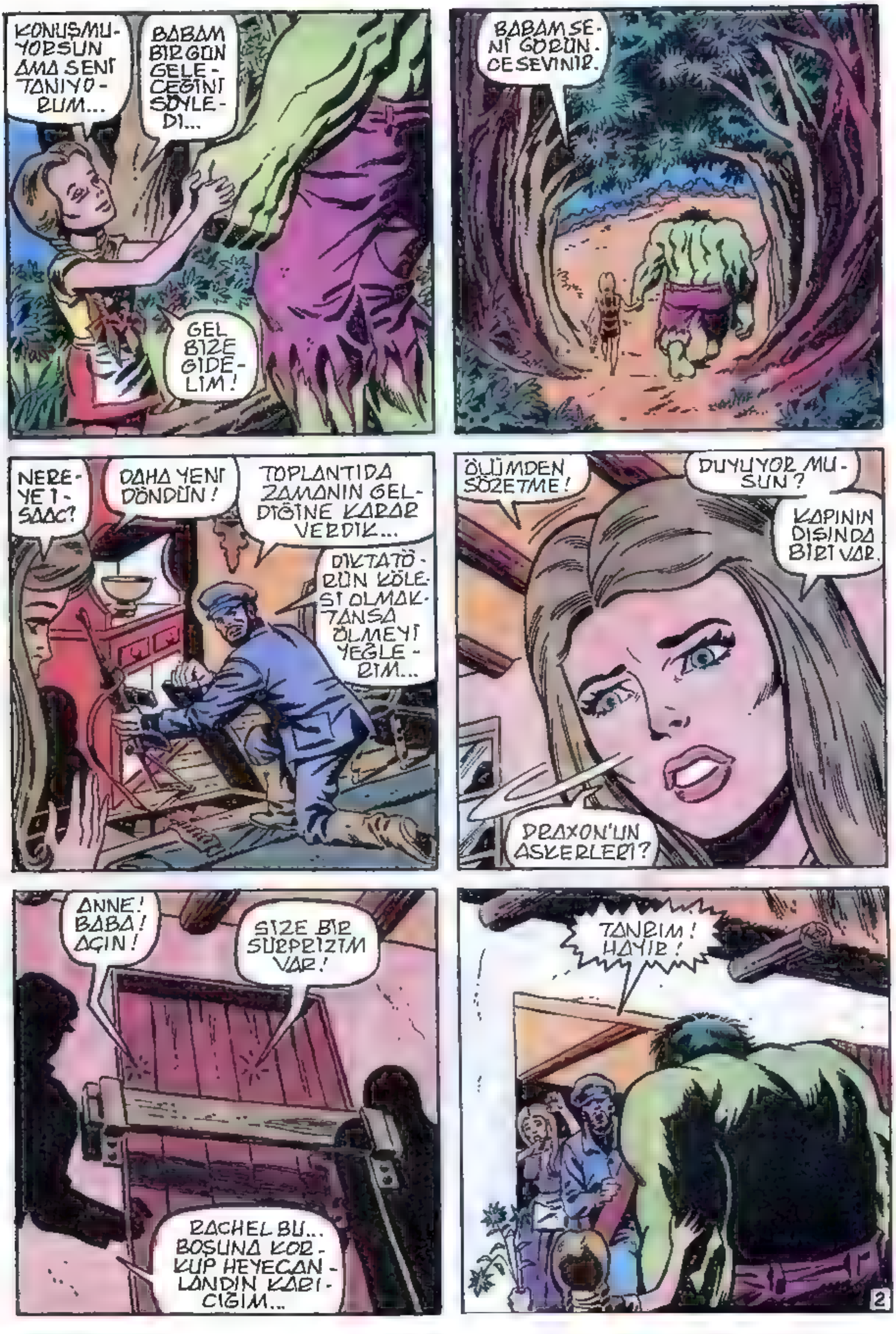
KONUŞMUYORSUN AMA SENİ TANIYORUM...
BABAM BİRGÜN GELECEĞİNİ SÖYLEDİ...
GEL BİZE GİDELİM!
BABAM SENİ GÖRÜNCE SEVİNİR.
NEREYE İSAAC?
DAHA YENİ DÖNDÜN!
TOPLANTIDA ZAMANIN GELDİĞİNE KARAR VERDİK...
DİKTATÖRÜN KÖLESİ OLMAKTANSA ÖLMEYİ YEĞLERİM...
ÖLÜMDEN SÖZETME!
DUYUYOR MUSUN?
KAPININ DIŞINDA BİRİ VAR.
DRAXON'UN ASKERLERİ?
ANNE! BABA! AÇIN!
SİZE BİR SÜRPRİZİM VAR!
RACHEL BU... BOŞUNA KORKUP HEYECANLANDIN KARICIĞIM...
TANRIM! HAYIR!

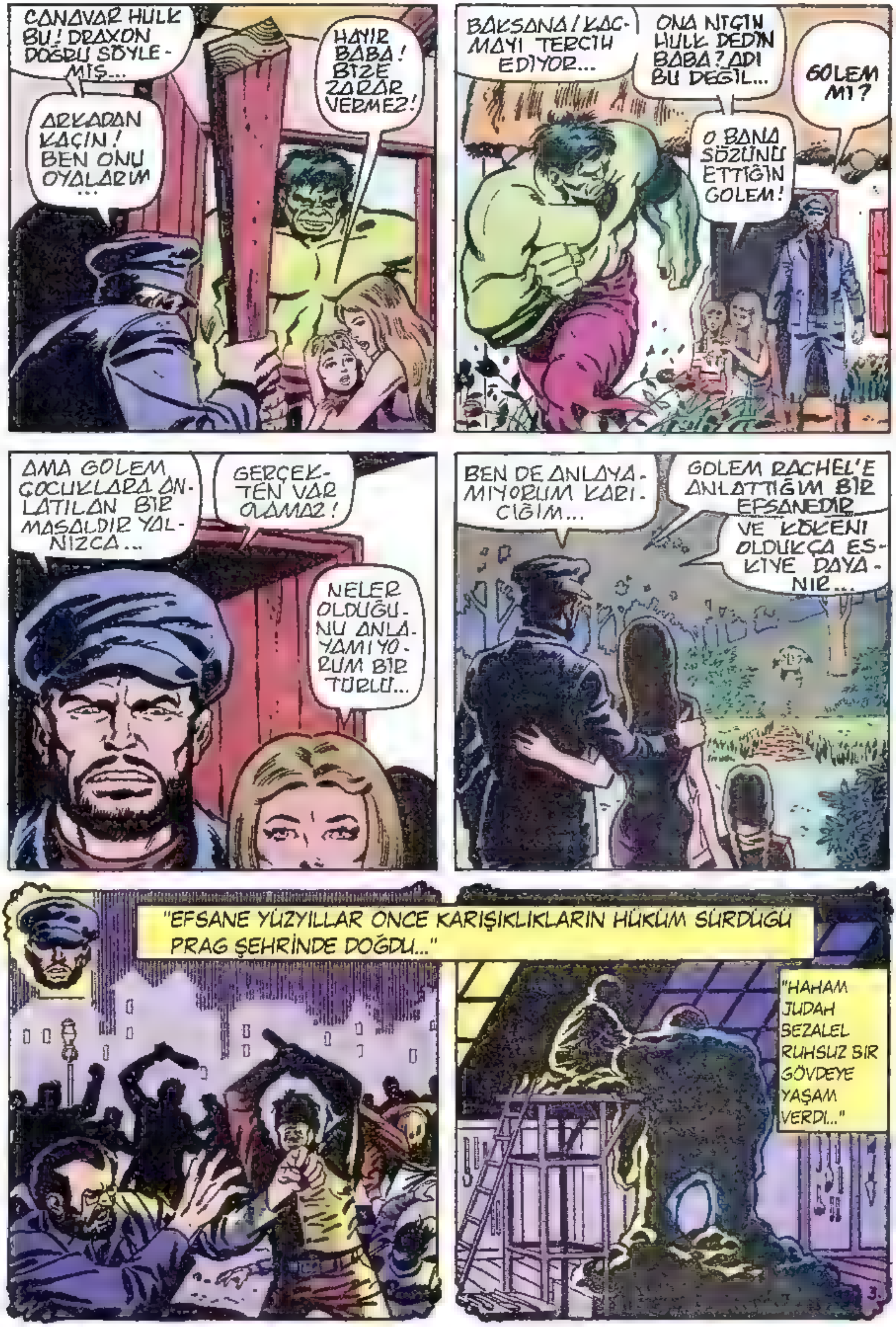
CANAVAR HULK BU! DRAXON DOĞRU SÖYLEMİŞ...
ARKADAN KAÇIN! BEN ONU OYALARIM...
HAYIR BABA! BİZE ZARAR VERMEZ!
BAKSANA! KAÇMAYI TERCİH EDİYOR...
ONA NİÇİN HULK DEDİN BABA? ADI BU DEĞİL...
O BANA SÖZÜNÜ ETTİĞİN GOLEM!
GOLEM Mİ?
AMA GOLEM ÇOCUKLARA ANLATILAN BİR MASALDIR YALNIZCA...
GERÇEKTEN VAR OLAMAZ!
NELER OLDUĞUNU ANLAYAMIYORUM BİR TÜRLÜ...
BEN DE ANLAYAMIYORUM KARICIĞIM...
GOLEM RACHEL'E ANLATTIĞIM BİR EFSANEDİR
VE KÖKENİ OLDUKÇA ESKİYE DAYANIR...
"EFSANE YÜZYILLAR ÖNCE KARIŞIKLIKLARIN HÜKÜM SÜRDÜĞÜ PRAG ŞEHRİNDE DOĞDU..."
"HAHAM JUDAH SEZALEL RUHSUZ BİR GÖVDEYE YAŞAM VERDİ..."
3.

"SERAMİK ÇAMURUNDAN YAPILMIŞ YARATIK ŞEYTANCA BİR GÜÇLE SAVAŞTI"
"TA Kİ HALKIMIZI TUTSAK EDEN DÜŞMANLARIMIZ YOK OLANA DEK."
"SONRA HAHAM'IN YARATIĞI KAYBOLDU... BAZISI HEYKEL OLDUĞUNU, BAZISI BAŞKA YERLERE GİTTİĞİNİ SÖYLER..."
"SELKİ DE MORVANIA'YA GELMİŞTİR"
"SELKİ ÜLKEMİZ KRALİYET AİLESİNİN YÜZYILLARDIR TAKTIĞI MADALYONUN GOLEM TARAFINDAN HAZIRLANDIĞI DA DOĞRUDUR."
ŞİMDİ O MADALYON DİKTATÖR DRAXON'UN ELİNDE...
HAYIR KÜÇÜK RACHEL! SANA BU MASALI ANLATMAMA RAĞMEN ONUN GOLEM OLAMAYACAĞINI BİLİYORUM. GOLEM BİR EFSANEDEN BAŞKA BİR ŞEY DEĞİL...
AMA BU CANAVAR YA DA ADAM HER NEYSE...
HULK BİZİM GOLEM'İMİZ OLABİLİR...
İÇERİ GİRİSAAC! HAVA KARARIYOR...
HAYIR REBECCA KASABAYA GİDİP DÜŞÜNMELİYİM.
HATA YAPTIM İNSANLAR HULK'U GÖRMEMELİYDİ ASKERLER HULK'I BULMADAN KAÇMALIYIM
4

HULK KÜÇÜK KIZA ZARAR VERMEZ!
AMA... DIĞERLERINE...
NEDEN BU ACIZ INSANLAR HULK'A DÜŞMANCA DAVRANIYORLAR?
HULK ONLARA VE BU KÜÇÜK YERE NIYE ZARAR VERSIN KI?
HULK HERHANGI BIR YERE NIÇIN ZARAR VERSIN KI?
HULK GÜÇLÜDÜR! HATTA HULK BURADAKI EN GÜÇLÜ ŞEYDIR!
BU HULK... DIKTATÖR BIZI UYARMIŞTI!
KAÇIN... ALARM VERIN!!
ŞIMDI HULK YAPACAĞINI YAPTI!
DIĞER BUTUN INSANLAR HULK'IN BAŞINA TOPLANIRLAR BELKI DE ASKERLER BELKI HER IKISI DE!
EN IYISI ŞEHIR DIŞINA ÇIKMAK... ÖNCE ONLAR GELIR..!
YEŞIL DERILI GOLYAT UZUN ADIMLARLA UZAKLAŞIRKEN O SIRADA BIR TAVERNADA...
ALDIRMA!
ONUN SESI DRAXON'UN KENDISINDEN BILE KORKUNÇ! VE HENÜZ... BELKI DE HAKLISIN!
DIŞARIDAN GELEN GURULTÜ NEDIR?
SANA SÖYLÜYORUM, TEK YOL BU! DIŞARIDA HULK'I ARAMALIYIZ!
MERAK EDIYORUM... HULK ŞIMDI NEREDEDIR ACABA?
BELKI DE HULK ZIPLAYIP GÖKYÜZÜNE GITMELI... ÇIKIP BU YERI GERIDE BIRAKMALI!
AMA... HAYIR! HULK TEKNENIN GETIRDIĞI BU SAKIN SESSIZ YERI SEVIYOR!
SADECE DRAXON DENEN ADAM HULK'A ASKER GÖNDERDI... VE SONUNDA YINE HEPSI DE KAÇTI!
DRAXON DERSINI ALDI! TEKRAR ADAMLARINI HULK'A GÖNDEREMEZ, GÖNDERIRSE DE...
NEDIR ŞU... ILERIDE YUKARIDAKI ŞEY?

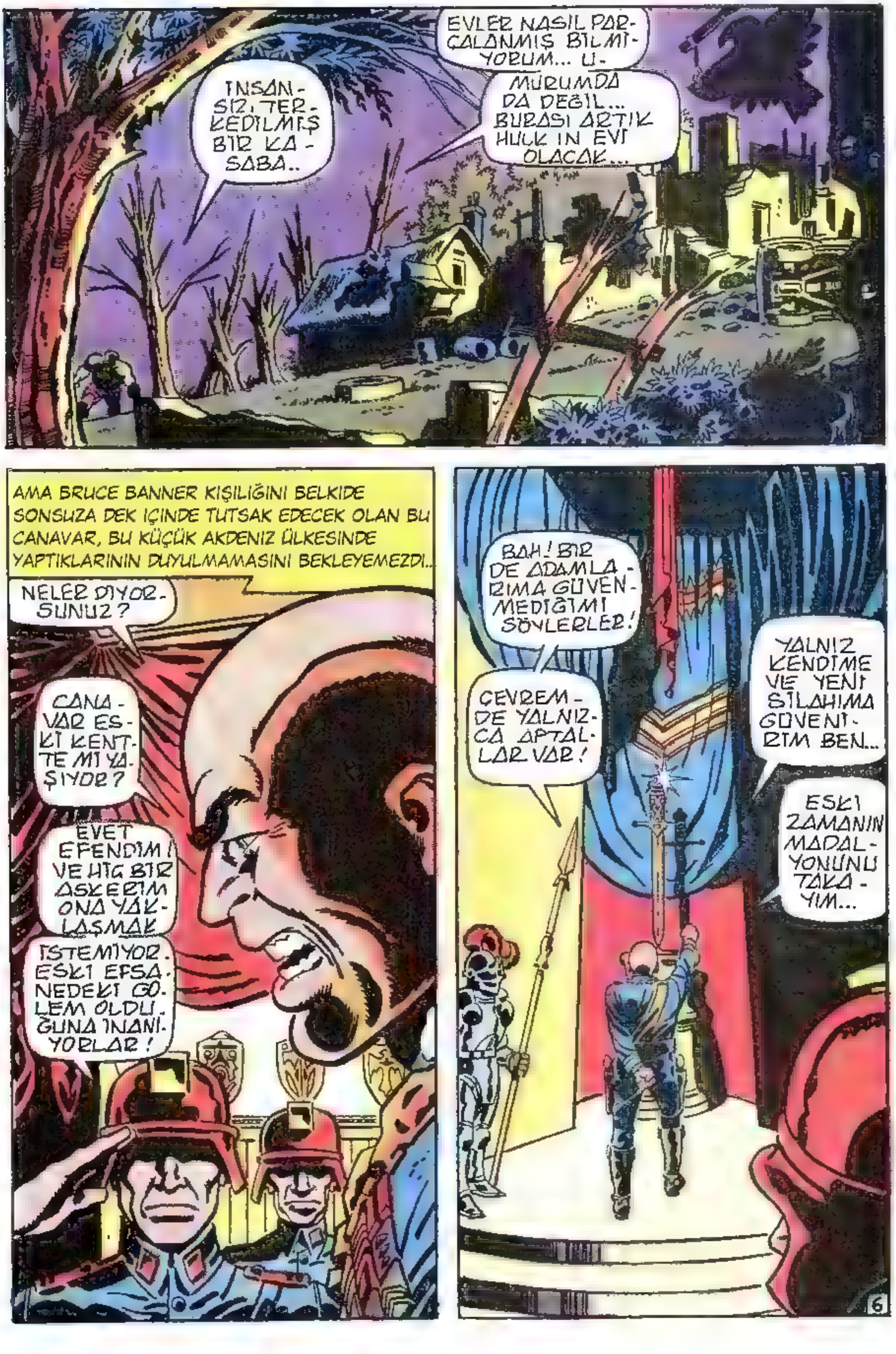
INSANISIZ, TERKEDİLMİŞ BİR KASABA..
EVLER NASIL PARÇALANMIŞ BİLMİYORUM... UMURUMDA DA DEĞİL... BURASI ARTIK HULK'IN EVİ OLACAK...
AMA BRUCE BANNER KIŞILIĞINI BELKIDE SONSUZA DEK IÇINDE TUTSAK EDECEK OLAN BU CANAVAR, BU KÜÇÜK AKDENIZ ÜLKESINDE YAPTIKLARININ DUYULMAMASINI BEKLEYEMEZDI...
NELER DIYORSUNUZ?
CANAVAR ESKİ KENTTE Mİ YAŞIYOR?
EVET EFENDİM! VE HİÇ BİR ASKERİM ONA YAKLAŞMAK İSTEMİYOR. ESKİ EFSANEDEKİ GOLEM OLDUĞUNA İNANIYORLAR!
BAH! BİR DE ADAMLARIMA GÜVENMEDİĞİMİ SÖYLERLER!
ÇEVREMDE YALNIZCA APTALLAR VAR!
YALNIZ KENDİME VE YENİ SİLAHIMA GÜVENİRİM BEN...
ESKİ ZAMANIN MADALYONUNU TAKAYIM...

BU MADALYONU Ö-LEN KRAL'IN BOY-NUNDAN ALDIM...
...VE KENDİ BOYNUMA TAKTIM!
ARTIK ASKER DRAXON DEĞİL, DIKTATÖR DRAXON'UM.
SİZ! ESKİ MASAL-LARA İNANAN AP-TALLAR! BU MA-DALYONU ELİNDE TUTANA KOŞUL-
SUZ VE KESİN OLARAK BOYUN EĞMEK ZORUN-DASINIZ...
O GÜNDEN BERİ YALNIZ-CA BİR KİŞİ BANA BAŞ-KALDIRDI...
"BU OLAY BİR YIL KADAR ÖNCE HULK'IN ŞİMDİ BULUNDUĞU ESKİ KENT'TE OLDU... AMA HALK, BENİM EĞİTİMLİ ORDUMLA BAŞEDEMEDİ..."
"BASKIYA DAYALI BİR YÖNETİM KURAN KİMSE ACIMASIZ OLMALI... BU YÜZDEN KENTİ YAKTIRDIM..."
"VE YENİDEN YAPILMAYIP, KÖYLÜLERİN APTALLIĞININ VE DRAXON'UN GÜCÜNÜN SİMGESİ OLARAK ÖYLE KALMASINI EMRETTİM..."

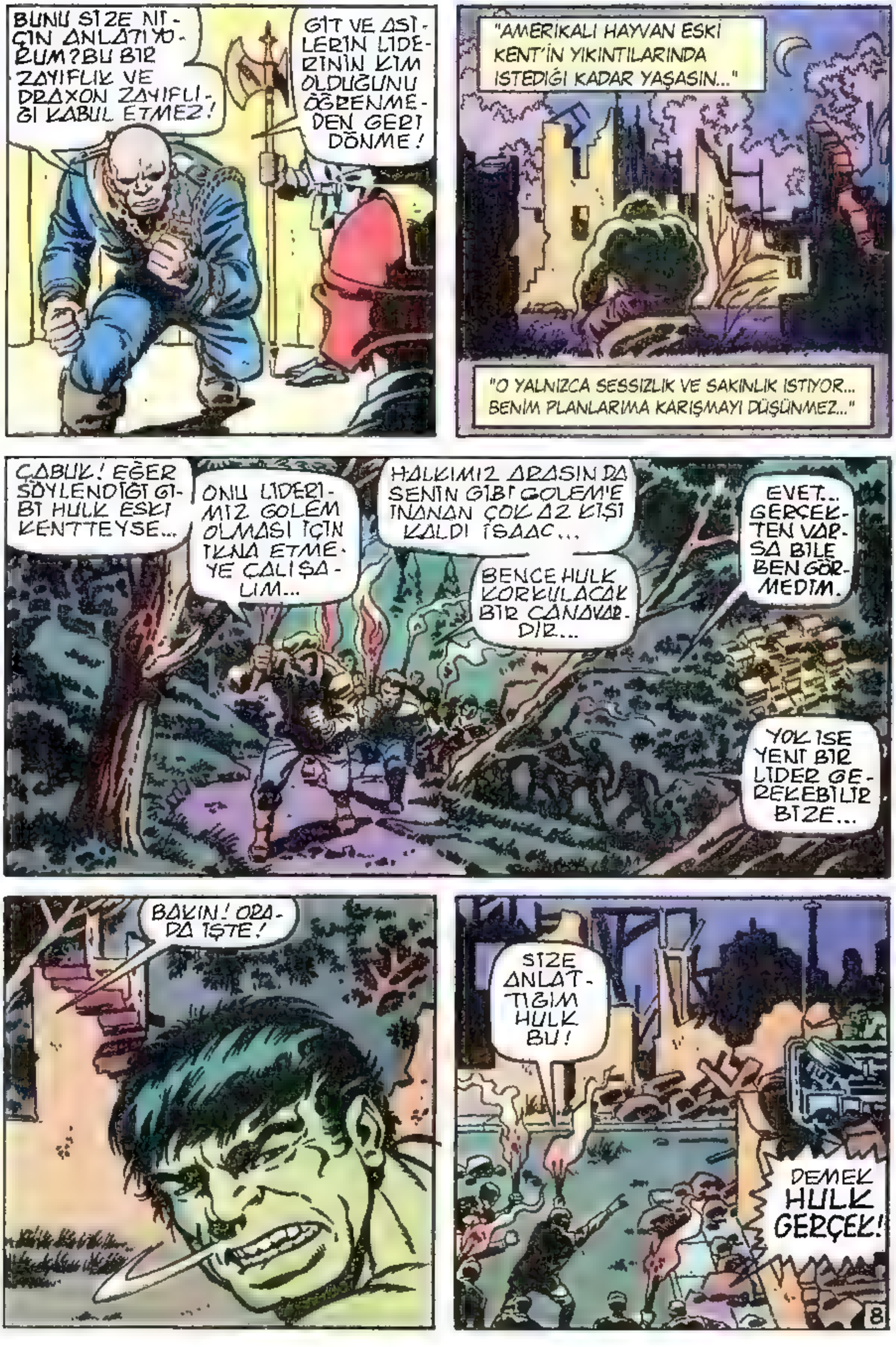
BUNU SİZE NİÇİN ANLATIYORUM? BU BİR ZAYIFLIK VE DRAXON ZAYIFLIĞI KABUL ETMEZ!
GİT VE ASİLERİN LİDERİNİN KİM OLDUĞUNU ÖĞRENMEDEN GERİ DÖNME!
"AMERİKALI HAYVAN ESKİ KENT'İN YIKINTILARINDA İSTEDİĞİ KADAR YAŞASIN..."
"O YALNIZCA SESSİZLİK VE SAKİNLİK İSTİYOR... BENİM PLANLARIMA KARIŞMAYI DÜŞÜNMEZ..."
ÇABUK! EĞER SÖYLENDİĞİ GİBİ HULK ESKİ KENTTEYSE...
ONU LİDERİMİZ GOLEM OLMASI İÇİN İKNA ETMEYE ÇALIŞALIM...
HALKIMIZ ARASINDA SENİN GİBİ GOLEM'E İNANAN ÇOK AZ KİŞİ KALDI İSAAC...
BENCE HULK KORKULACAK BİR CANAVARDIR...
EVET... GERÇEKTEN VARSA BİLE BEN GÖRMEDİM.
YOK İSE YENİ BİR LİDER GEREKEBİLİR BİZE...
BAKIN! ORADA İŞTE!
SİZE ANLATTIĞIM HULK BU!
DEMEK HULK GERÇEK!

DRAXON'DAN BİLE KORKUNÇ DURUYOR!
SİZİ DRAXON'MU GÖNDERDİ?
HULK'I RAHAT BIRAK DEDİM ONA!
HAYIR HULK! BİZİ DRAXON GÖNDERMEDİ...
EVET! SEN KÜÇÜK KIZIN BABASISIN!
BANA BAK! BENİ ANIMSADIN MI?
NE İSTEDİĞİNİ SÖYLE AMA YAKLAŞMA!
BİZ BARIŞ İSTEYEN KÖYLÜLERİZ HULK! SAVAŞMAYA ALIŞIK DEĞİLİZ...
BU YÜZDEN SANA GELDİK...
ANCAK SENİN YARDIMINLA DRAXON'U YENERİZ...
SİZ HULK'DAN YARDIM İSTEMEYE Mİ GELDİNİZ?
BAŞKA KİMSEDEN İSTEYEMEYİZ...
ÜLKEMİZİ ÖZGÜR KILMAK İÇİN BİZİ ZAFERE GÖTÜR!
HAYIR! HULK SENDEN BAŞKA HERKESİN YÜZÜNDE KORKU GÖRÜYOR... HULK Nİ-ÇİN ONDAN KORKUP, NEFRET...
...EDENLER İÇİN SAVAŞSIN Kİ?
DRAXON RAHATSIZ ETMEDİKÇE HULK SAVAŞMAZ!
9

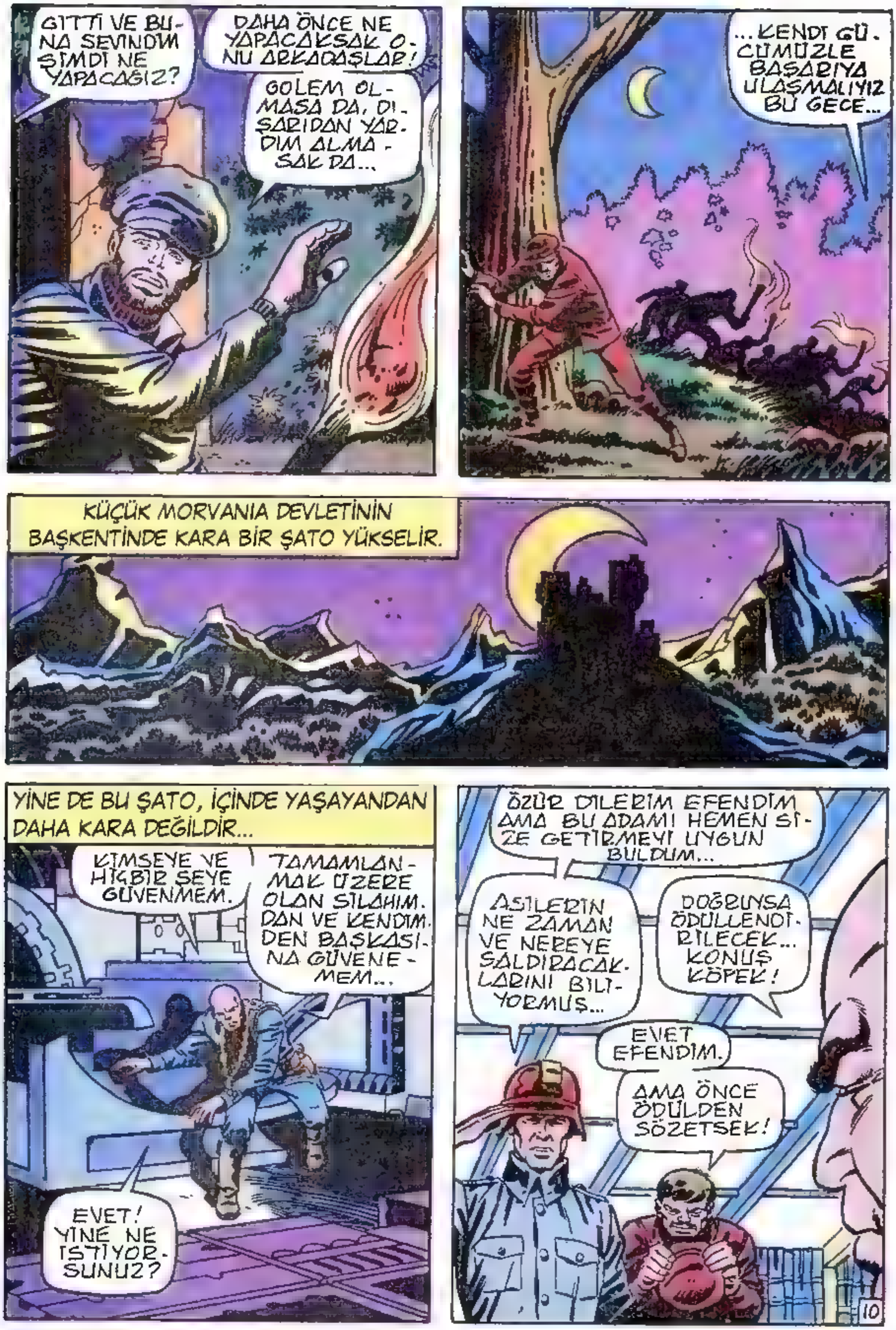
GITTI VE BUNA SEVINDIM ŞIMDI NE YAPACAĞIZ?
DAHA ÖNCE NE YAPACAKSAK ONU ARKADAŞLAR!
GOLEM OLMASA DA, DIŞARIDAN YARDIM ALMASAK DA...
...KENDI GÜCÜMÜZLE BAŞARIYA ULAŞMALIYIZ BU GECE...
KÜÇÜK MORVANIA DEVLETININ BAŞKENTINDE KARA BIR ŞATO YÜKSELIR.
YINE DE BU ŞATO, IÇINDE YAŞAYANDAN DAHA KARA DEĞILDIR...
KIMSEYE VE HIÇBIR ŞEYE GÜVENMEM.
TAMAMLANMAK ÜZERE OLAN SILAHIMDAN VE KENDIMDEN BAŞKASINA GÜVENEMEM...
EVET! YINE NE ISTIYORSUNUZ?
ÖZÜR DILERIM EFENDIM AMA BU ADAMI HEMEN SIZE GETIRMEYI UYGUN BULDUM...
ASILERIN NE ZAMAN VE NEREYE SALDIRACAKLARINI BILIYORMUŞ...
DOĞRUYSA ÖDÜLLENDIRILECEK... KONUŞ KÖPEK!
EVET EFENDIM.
AMA ÖNCE ÖDÜLDEN SÖZETSEK!
10

NE CÜRETLE BENİMLE PAZARLIK ETMEYE KALKIŞIRSIN KÖPEK?
LÜTFEN EFENDİM. MERHAMETİNİZE SIĞINIYORUM.
NE SÖYLEMEYE GELDİYSEN SÖYLE VE SÖYLEYECEKLERİNİN DOĞRU OLMASINA DİKKAT ET!
BEN HEP ONLARDAN BİRİYMİŞİM GİBİ GÖRÜNDÜM AMA HEP SİZE HİZMET EDECEĞİM ANI BEKLİYORDUM...
BU GECE KASABADAN ŞATOYA SALDIRACAKLAR.
BU GECE Mİ? NİÇİN HEMEN SÖYLEMEDİN SALAK?
NÖBETÇİ! HEMEN BİRLİKLERE ALARM VER!
ÖDÜLÜM NE OLACAK EFENDİM?
NABZININ ATIYOR OLMASI ÖDÜLÜNDÜR KÖPEK!
YAŞAMINI BAĞIŞLADIĞIM İÇİN AYAKLARIMI ÖPMELİSİN...
"ÂSİLERE VE AİLELERİNE BU KADAR BİLE CÖMERT OLMAYACAĞIM..."

SESSİZ KASABA YAKLAŞAN TRAJEDİDEN HABERSİZDİ...
SESSİZ OLUN! BİR NÖBETÇİ DAHA VAR!
ONA BORCUM VAR! İŞİNİ BEN BİTİREYİM...
BENİM AİLEMİ ÖLDÜRDÜ, BAŞKALARINI ÖLDÜREMEZ!
BU GECE BİTMEDEN DRAXON'UN DA SONU BU OLMALI...
YOKSA HİÇBİRİMİZ GÜNEŞİ GÖREMEYİZ...
12
BAKIN! ASKERLERİN KAMYONU ORADA!
ALARM VERİLMEDEN ONUNLA ŞATOYA DAHA ÇOK YAKLAŞABİLİRİZ...
YA SONRA ISAAC?
DRAXON'A KADAR ULAŞIP ONU ÖLDÜRMELİYİZ.
BAŞARAMAZSAK MORVANIA'NIN ÖZGÜRLÜĞÜ UĞRUNA ÖLÜRÜZ.
BİR ÜLKE İÇİN ÖLMENİN NE ANLAMI VAR? BELKİ DE EN İYİSİ GERİ DÖNMEMİZ..
SUS! DİNLE!
AĞAÇLAR ARASINDA BİR SES DUYDUM...
NE OLABİLİR?
13

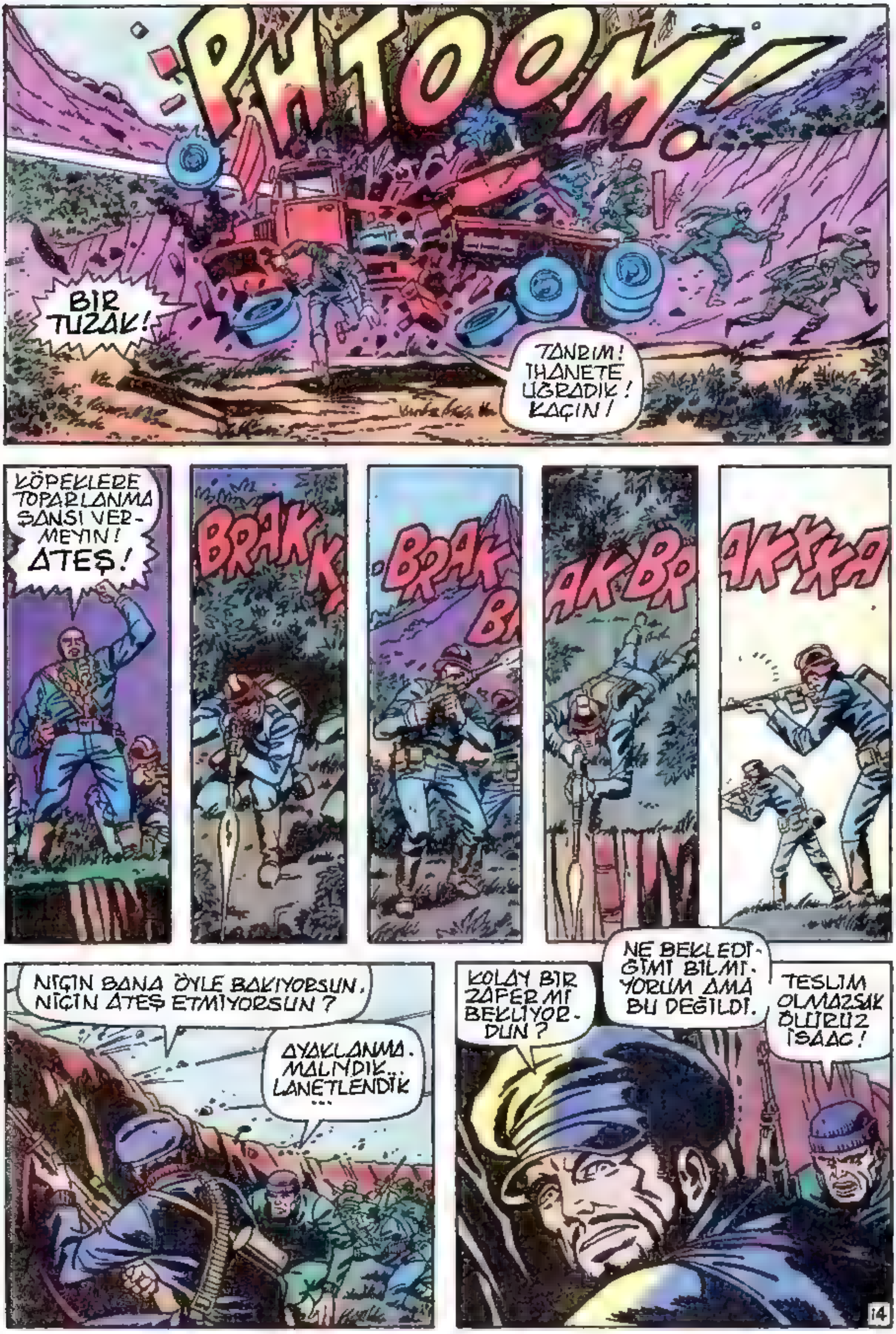
PHTOOM!
BIR TUZAK!
TANRIM! IHANETE UĞRADIK! KAÇIN!
KÖPEKLERE TOPARLANMA ŞANSI VERMEYIN! ATEŞ!
BRAK
BRAK
BRAK
NIÇIN BANA ÖYLE BAKIYORSUN. NIÇIN ATEŞ ETMIYORSUN?
AYAKLANMAMALIYDIK... LANETLENDIK...
KOLAY BIR ZAFER MI BEKLIYORDUN?
NE BEKLEDIĞIMI BILMIYORUM AMA BU DEĞILDI.
TESLIM OLMAZSAK ÖLÜRÜZ İSAAC!
14

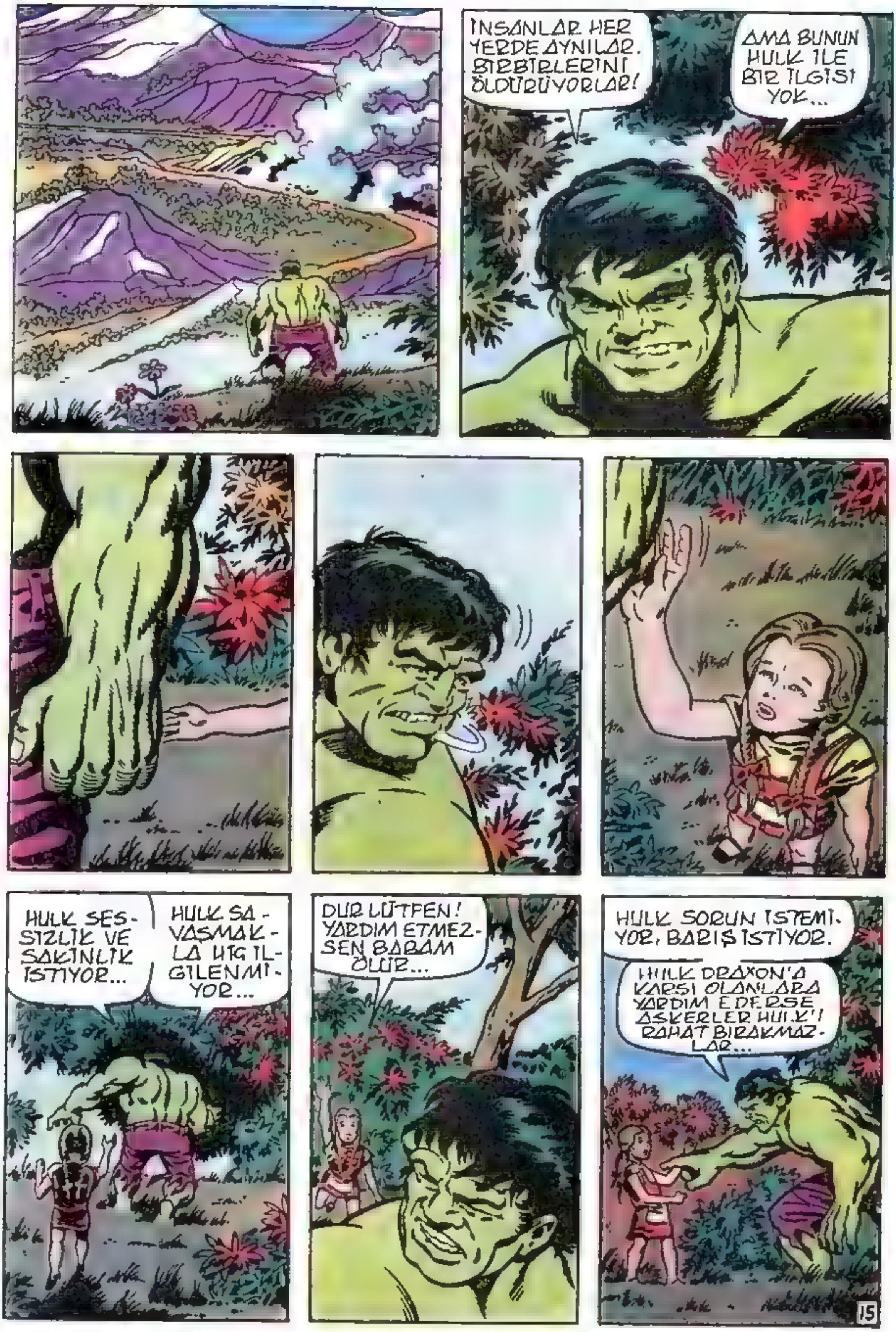

İNSANLAR HER YERDE AYNILAR. BİRBİRLERİNİ ÖLDÜRÜYORLAR!
AMA BUNUN HULK İLE BİR İLGİSİ YOK...
HULK SESSİZLİK VE SAKİNLİK İSTİYOR...
HULK SAVAŞMAKLA HİÇ İLGİLENMİYOR...
DUR LÜTFEN! YARDIM ETMEZSEN BABAM ÖLÜR...
HULK SORUN İSTEMİYOR, BARIŞ İSTİYOR.
HULK DRAXON'A KARŞI OLANLARA YARDIM EDERSE ASKERLER HULK'I RAHAT BIRAKMAZLAR...

LÜTFEN DEV! BABAMIN DEDİĞİ OL...
LÜTFEN GOLEM OLUP YARDIM ET BİZE!
CANAVAR HULK'IN DERİNLİKLERİNDE YİNE DE DUYGUSAL BİR İNSAN OLAN BRUCE BANNER'İN YÜREĞİ VARDI...
CEVABI İŞTE BU YÖNÜYLE VERDİ...
EVET!
HULK SANA YARDIM EDECEK!
DRAXON KÜÇÜK KIZLARI AĞLATIYORSA KÖTÜ BİRİ OLMALI...
HULK ONA DERSİNİ VERECEK!
AV UZUN SÜRDÜ...
BELKİ SİLAHIMI AÇMANIN ZAMANI GELDİ...
HEMEN SARAYA GİDİP DÖNECEĞİM BEN...
NASIL EMREDERSENİZ!

"DİKTATOR ŞATOYA DÖNÜYOR AMA NİÇİN?"
BOŞVERİN ONU! DRAXON'UN ADAM-LARINA ATEŞ EDİN!
YARARI YOK ISAAC!
ZING!
AYAKLAN-MAKTA ACELE MI ETTİK?
ZING!
ULU DRAXON DÖNMEDEN ON-LARIN İŞİNİ Bİ-TİRELİM...
BU SES DE NEDİR?
RÜZGAR SESİ. ÜSTÜMÜZE BİR ROKET Mİ GELİYOR?
HULK GELİYOR!
AMA DRAXON HULK'IN BİZE KARIŞMAYA-CAĞINI SÖY-LEMİŞTİ...
DRAXON MU? HULK ONU ARIYOR!
NEREDE DRAXON??

YANITIN BURADA CANAVAR! AMA HOŞUNA GITMEYECEK!
HUH! HULK'IN ARKASINDA NE VAR?
SENI YOK EDECEK BIR ŞEY VAR ARKANDA HAYVAN!
DRAXON'UN YÜRÜYEN SAVAŞ KULESI!
SON PARÇALARI SENINLE BIRLIKTE MORVANIA'YA GELDI...
VROOM!
BU SILAHLA SANA VE ASILERE DIZ ÇÖKTÜRECEĞIM!
SONUNUZ GELDI!
O YIKINTILAR ARASINDA KALMALIYDIN!
ORADA KALSAYDIN YAŞARDIN!
DRAXON'UN MAKINESI HULK'I ÖLDÜRECEK!
HULK BILE DIKTATÖRE KARŞI GELEMEZSE BIZ NE YAPABILIRIZ?
BOZGUNCULUK YAPMA!
BAKIN! MAKINENIN IÇINDEN DIŞARIYA BIR PARÇA ÇIKIYOR!
ÖLÜM IŞINI GIBI UĞULTU SAÇIYOR!
HULK NIÇIN KURTULMAYA ÇABALAMIYOR?

"NİÇİN??"
BTAAAK!
BAKIN! İNANILMAZ BİR ŞEY BU!
HULK ÖLMEMİŞ! AYAĞA KALKIYOR!
HULK'IN BOYNUNU SIKIYOR!
NEFES ALAMIYORUM...
HULK BU UZUN KOLLARDAN KURTULMALI...
VE KURTULACAK!
BU HULK İÇİN KOLAY İŞ!
ÇOK KOLAY!
SKROOOM
19

SANKİ GÖKGÜRÜLTÜSÜ GİBİ BİR PATLAMA ÇEVREYİ SARSTI VE DİKTATÖRÜN YÜRÜYEN SAVAŞ KULESİ DEVRİLDİ...
ARTIK DRAXON HULK'I YALNIZ BIRAKIR. BELKİ DİĞERLERİ DE BIRAKIR!
BAKIN! PARÇALARIN ARASINDA!
DRAXON!
EVET O!...
ÖLMÜŞ! KENDİ GÜCÜNÜN KURBANI OLDU...
AMA MADALYON BOYNUNDA... ALMALIYIM ONU...
HULK! BEKLE!
ŞİMDİ SEN DEMİ HULK' A KARŞISIN! KÜÇÜK KIZ İSTEDİ DİYE HULK DRAXON İLE SAVAŞTI...
HULK ONU ÖLDÜRMEK İSTEMEDİ.
HAYIR HULK. YANLIŞ ANLADIN...
GELENEĞE GÖRE BU MADALYONUN SAHİBİNİ KİM ÖLDÜRÜRSE YENİ YÖNETİCİ O OLUR.
AL HULK! MORVANIA'NIN YENİ KRALI SENSİN!
HULK KAÇ KEZ SÖYLEMELİ BİLMEM...
HULK, KÜÇÜK KIZ İSTEDİ DİYE SAVAŞTI...
HULK MADALYONU DA KRALLIĞI DA İSTEMEZ.
MADALYONU YOK ETMEKLE KRALLIK GELENEĞİNİ DE YOK ETTİN. MORVANIA'DA ARTIK DİKTATÖRLÜK OLMAYACAK...
O SİZİN SORUNUNUZ. HULK'IN DEĞİL...
HULK GİDECEK... SAKIN İZLEMEYİN!
BANA NİÇİN GOLEM DİYORLARDI?
BÖLÜM SONU

POSTA KUTUSU

PK: 160 Beyazıt 34492 İSTANBUL

Türkiye'de çizgi-romancılığın güçlü adı: ALİ RECAN

Bir ikindi üstü sakin güneşin altında, iri yapraklı ağaçların ablukaya aldığı güneşli yazlık çay bahçesinin birinde beyaz, kırmızı güllerin çevrelediği fiskiyeli küçük havuzun başında, gazete okumaya başlarsanız, benim gibi sıkılırsınız...

ALFA yayınları gelişigüzel bir isimden ibarettir. Türkiye'de basit yayınlar arasında prestij için yapılan bilinçsiz savaş; Hayal gücünü somut olarak çizmek sanatı olan çizgi-romanın değerini kâr yapmak amacına dönüştürdü.

Birgün ALFA yayınlarının kurucusu olan şahıs okuyucuyla sağlam bir diyalog kurmanın önemini, duygu ve düşüncelerin değerlendirilmesinin gerekliliğini keşfetti.

İlk paragrafta fantazi yoluyla izah ettiğim çay bahçesinde sizin Gönderdikleriniz" köşesinde resimlerle "Posta Kutusunda" gerekli bir anlatım tarzı olan mektupla "HALK ve GÜMÜŞ KIYAKÇI" köşelerinde ise komediye yer veren MARVEL'in herhangi bir çizgi-romanını alarak sıkıntıyı zevkle değişebilirsiniz.

Senelerimin kültür öğretmeni olan çizgi-roman büyüleyici ve bilgi dolu havasından esinlenerek hazırlanan "ÇİZGİ-ROMAN" dergisini sabırsızlıkla bekliyorum.

Renkli basılan çizgi-romanlar genelde kütüphanelerin en güzel yerini renkli bir zevk ve okuma bahçesi haline getirirler, bu bahçeyi çabucak tamamlamak istiyen okurlar 15 günlük çizgi-romanın süresine tahammül edemezler. Fırt dergisinin Tarzanı özel ciltler halinde çıktı. Renkli düşündüğünüz çizgi-romanları kaliteli ciltler halinde çıkartırsanız bahar havasını o kadar çabuk getirir, genel gidiş periyodunuzu da aksatmamış olursunuz.

17 yaşın gençlik heyecanını benimle paylaşan Marvel severlere, çizgi-romancılığı meslek olarak düşünen arkadaşlarımı tüm kalbimle tebrik eder,

Hepinize saglık ve mutluluk dolu günler dilerim.

Hasan Candan
Karaman Cad. Burhandede Mah.
No: 442/KONYA

Sayın Hasan Candan,

İçtenlikle yazılmış mektubunuza ve ilginize teşekkür eder, selamlarımı sunarım.

★ ★ ★

Sayın MARVEL Yayınları,

Öncelikle yayıncılığınızı bir kez daha kutlarım. Marvel Comick'sin yönetim kurulu başkanının gelişine çok sevindim. Bizim için bir sürpriz oldu. marvel Comics'in başkanından bazı değerli bılgiler edinmişsiniz. Buna sevindim.

Diğer bir anlatmak istediğim konu da yayın zamanları hakkında.

Biliyorsunuz, bizler vakit geçirmek için çizgi roman okumuyoruz. Artık çizgi romanın tiryakisi olduk, devamlı arar olduk. Onbeş günlük ara bize kafi gelmiyor bile, bazen yağışlı karlı havalarda bir de birkaç gün gecikmesi beni iyice deli ediyor. Bu yüzden yeni yayınları her ayın 7'sinde ve 21'inde çıkarmanızi istiyorum. Pek çok çizgi roman hastası benimle aynı fikirde olduğuna eminim. Böylece her hafta doya doya çizgi roman okuyacağız. Zaten 1. ve 15.nde bayiide o kadar kitap birikmesi oluyor ki, hemen açıp veremiyorlar...

Bu sorularıma yanıtlar vermenizi istiyorum. Yaptığım resmi de kardeşimle yanyana yayınlamanız bize mutluluk verecekir.

Teşekkürler...

Ömer Tatlısöz
Camikebir Mah.
Sulukise Sok. No: 12/1
37400 Taşköprü/KASTAMONU

Sayın Ömer Tatlısöz,

Daha önce de belirttiğimiz gibi, Hürriyet Holding, aylık yayınları her ayın 15. ve 30. günleri dağıtmaktadır. Bir yayının sizin istediğiniz gibi ayın 7. ve 21. günleri çıkabilmesi için haftalık olması gerekmektedir. Bizim dışımızdaki bu dağıtım konusunda isteğinizi ne yazık ki yerine getiremiyoruz ama sizin ve kardeşinizin resimlerini yanyana yayınlayacağız. Selamlar.

Sayın Ali Recan Ağabey;

Öncelikle sizlere, bize okuma zevkini tatdırdığınız Hulk gibi güzel, sağlam çizgileri olan bir çizgi roman yayınladığınız için çok teşekkür ederim.

Hulk ile daha önce bir arkadaşım sayesinde tanıştım. Fakat çizgi roman İngilizceydi. İngilizcem güçlü olduğu için okumakta zorluk çekmedim. Yine de insan ana dilini daha iyi anlayabiliyor. Hulk'u okuduğum zaman keşke bu roman Türkiye'de yayınlansa dıyordum ve tesadüfe bakın ki, 2,3 hafta sonra Hulk çizgi romanını bayilerde gördüm.

Şu anda Hulk'u ilgiyle izliyorum. Yeni yayınlanmaya başlamasına rağmen arkadaşlarım tarafından da ilgiyle izleniyor.

Yeni kurulmasına rağmen çabucak tanınan Marvel yayınları böylelikle 1 numara olur. Zaten benim gözümde bir numara.

Beni üzen çok büyük bir olay var; câhil halk çizgi romanları "zararlı" olarak düşünüyor. Bence Türkiye'de çizgi romanlara gereken önem verilmiyor. Başkan Ronald Reagan, Jamès Galton'u (Marvel Comics Croup Yunetim kurulu Başkanı) Beyaz Saray'a kabul ediyor. Fakat niçin böyle bir olay Türkiye'de gerçekleşmiyor? Belki de Amerika'nın çizgi romanlarda başı çekmesinin sebebi çizgi romana gereken önemin orada verilmesidir.

Resim ve şiire büyük bir ilgim var. Size çizdiğim bir resmi ve yazdığım bir şiiri gönderiyorum. Umarım yayınlarsınız.

Marvel yayınlarına ve size baarılar dilerim.

Hoşça kalın.

Cihat Arslan
Kemal Yeri Sok. Kemalpaşa Mah.
Pekmen Apt. D.K.:2 No: 62/1
ÇANAKKALE

DEV HULK

Bayatlamış romanlara paydos,
Bekleyişimiz sona erdi;
Artık DEV HULK geldi,
Çizgi romana yeni bir zevk verdı.

Bayatlamış romanlara paydos,
Marvel yayınları doğmuşken,
Hulk gibı bir çizgi romana piyasadayken,
Hangi çizgi romanı okusan boş.

Cihat Arslan
ÇANAKKALE

★ ★ ★

Sevgili Ali Recan...

Uzun zamandan beri çalışmalarınızı takdırle takib ediyorum. Alfa yayınlarından ayrılmanıza üzüldüm. Ancak yeni yayınevinizde de biz çızgi-roman severlere iyi hizmetler vereceğinize inanıyorum.

Şimdiye kadar biz sunduğunuz yayınlardaki konu ve çizgi kalitesi bizi iyice yakınlaştırdı. Gördük ki, şimdiye kadar yayınlanmış düşük kalitedeki diğer yayınların sizinkiler karşısında hiçbir şansları yok. Marvel'e ve size sonsuz teşekkürler.

Şu ana kadar yalnızca okuyucu olarak kaldım. Önceden de kendimce çiziyordum. Ancak şu andan itibaren yayınlanır nitelikte konulu öyküler çizmeye çalışıyorum. Çizgime güveniyorum. Sorunum, diğer amatörlerde olduğu gibi konu bulamamaktakı eksikliğim. Öylesenaryolar yazabilecek arkadaşlara ortak çalışmak üzere adresimi yazıyorum. Size de bir Silver Sunfer resmi gönderiyorum. İnşallah yayınlarsınız.

İş hayatınızda başarılar. Mutlu ve esen kalın.

Kudret Gül
Şale Sok. Çiçek Apt.
No: 49 Daire 16
Küçükyalı/KARTAL

Sayın Kudret Gül,

Şahsıma ve yayınlarımıza gösterdiğiniz ilgıye teşekkür ederim. Çizdiğiniz resım "Sizin Gönderdikleriniz" sayfamızda yayınlanacak. Çizgi roman çalışmalarınızda başarılar diler, bu çalışmalarınızın her aşamasında sizi desteklemeye hazır olduğumuzu bilmenizi isteriz. Selamlar.

★ ★ ★

Sayın Ali Recan,

Bir Hulk çizdim ve Hulk'a o kadar bağlandım ki, nerdeyse Conan'ı bana unutturacak Yine belirtiyorum Hulk, Conan'ı bastıracaktır. Bu da tabiki sizin sayenizde olacaktır. ben kendim okuduğum gibi arkadaşlara da tavsiye ediyorum, onlar da çok beğeniyor. Pek yakında zaten Hulk'u herkes okuyacak

Yusuf SAMAT
Erzin/HATAY

Sizin Gönderdikleriniz

Sizin Gönderdikleriniz

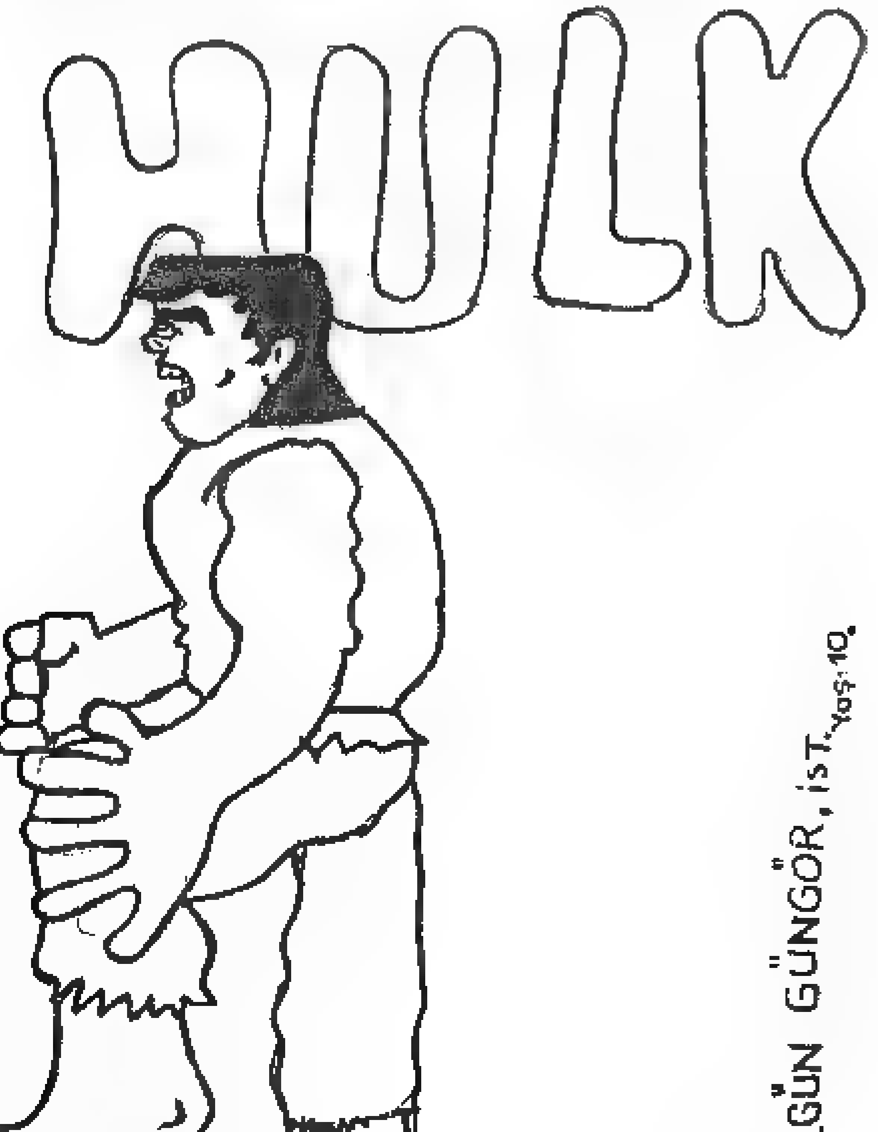

AR ÇİZGİ ROMAN KULÜBÜ

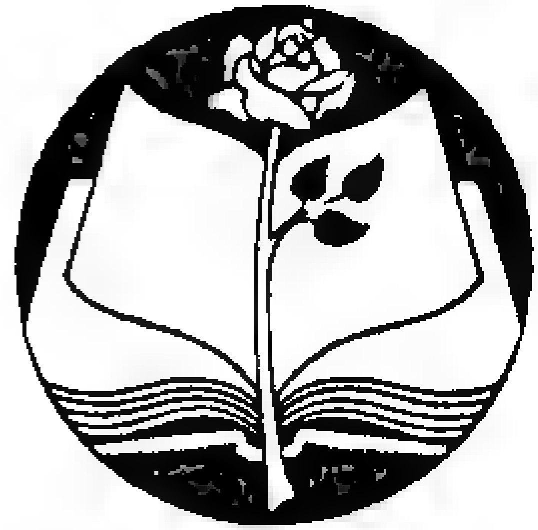

ÇİZGİ ROMAN

İnsanoğlu ilk çağlardan başlayarak resimle anlatıma özel bir ilgi gostermiş ve mağara resimlerinden başlayan çalışma günümüzün çağdaş çızgı romanlarına kadar gelmiştır.

Gunumüzde, Çizgi Roman çocuk yaşamının en az oyun kadar ayrılmaz bır parçası olmuştur. Hemen hemen hepimiz ılk okuma alışkanlığımızı çizgi romanlarla kazanmışızdır. Çızgi romanın yaygınlaşıp geliştiği yıllarda bazı çevreler bu yayınların zararlı olduklarını savunmuşlarsa da, artık çızgı romanların okuma alışkanlığı kazandırdığı, duş gücünü geliştirdiği ve eğıtıcı, öğretici olduğu genellikle kabul edilen bır gerçektir. Çizgı romanlarda iyllerle kotülerin savaşımı verilmekte ve konu ıyilerın kazanmalarıyla sona ermektedir. Çizgi roman kahramanları iyiliğin, dürüstluğün ve kahramanlıgın sımgesi olarak gençlıgın gelişiminde olumlu rol oynamaktadırlar.

Çocukluk çağlarında başlayan çizgı roman tutkusu, okunan kahraman türleri değişse bile genellikle yetişkinlerde de sürmektedir. Günlük yaşamın ruhsal ve ekonomik zorluklarından bunalan insan, Çizgi romanların düşler dünyasında dınlenerek sorunlarından uzaklaşmayı yeğlemektedir. Bu nıteliği ıle çizgı roman, dınlendirici bir hobi olmaktadır. Fransa'da yapılan bir kamuoyu yoklamasında, çizgı romanları çocuklardan çok yetişkınlerin okudukları anlaşılmıştır. Bu araştırmaya göre çizgi roman okurlarının yüzde doksanı yetişkınlerdır. Fransa Cumhurbaşkanı François Mitterand Çızgı romanları beğendiğini belirtırken, Başbakan Pierre Mauroy "Karl Marx okumaktansa Temel Reis okumayı yeğlerım" demiştır. Ayrıca Fransa'da çizgı roman yayınlayan gazetelerın tırajlarının arttığını da vurgulayan araştırmada, L'Express dergısı ıle Le Monde gazetesının çızgı romanıara yer verdikten sonra daha fazla sattığı açıklanmıştır.

Aynı durum Türkıye için de geçerlidir. Belirli çizgı romanlar gazete tırajlarında onemli rol oynamaktadırlar. Kitaplar ve yazılı romanlar genellikle 5000, 6000 gibi adetlerde basılırken, çizgi romanlar 20000, 30000 arası tırajlarda rahatlıkla tutunabilmektedirler. Turkiye Cumhuriyeti Başbakanı Turgut Özal, boş zamanlarında çizgi roman okuyarak dinlendıgni belirten yetişkinlerden yalnızca bırıdır. Bize gelen okuyucu mektupları arasında, subaylar, öğretmenler, doktorlar, avukatlar, üniversite öğrencileri ömemlı bir yer tutmaktadırlar.

Dünyada ve Türkiye'de çizgi romancılık giderek gelişen ve guçlenen bır sanayi dalı olma yolundadır. Ve artık çızgı roman koleksıyonu yapmak çok sayıdaki çocuk, genç ve yetişkin ıçın bir hobi olmuştur.

AR ÇİZGİ ROMAN KULÜBÜ

AR Çizgi Roman Kulübü, Türkiye'nin her köşesindeki Çızgi Roman okurlarına yaygın bir hizmet verebilmek amacıyla kurulmuştur. Özellikle küçük yerleşım bölgelerinde, okurlarımız istedikleri bütün çizgı romanları bulamamakta, bayilerden ise yalnızca son sayıları alabılmektedirler.

Turkiye'nin neresınde olursanız olun, kataloğumuzda bulunan çizgi romanları Posta Çeki siparişiyle masrafsız olarak alabilirsiniz. Almak istediğiniz yayınların tutarını hesaplayın ve **pembe** posta çekinin üç ayrı yerındekı "Yatırılan miktar" bölümlerine yazın. Arka yüzdeki "Yatıranın hesap sahibine notu" bölümüne ise hangi yayının kaçıncı sayılarını istediğinizi yazmanız gerekiyor. Bu posta çekini en yakınınızdaki postanenin havale servisine götüreceksiniz. Postaneye vereceğiniz para yalnızca, posta çekıne yazdığınız ve istediğiniz yayınların tutarı olacaktır. Havale ücretı, pul parası vb. gibi hiçbir ek masrafa gırmeyeceğınız gıbı ayrıca bize mektup yazma külfetine de katlanmayacaksınız. Posta çekı havalenizın kuponu elımize geçince **iste diğiniz yayınları kapalı ambalaj içinde adresinize postalayacağız.**

Boylece siz bu yayınları hiç bir ek harcama yapmaksızın üzerindekı fiyatla alabileceksiniz

Not: Sıparışlerinizde; özelolarak bastırdığımız posta çeklerinden başka, bütün postanelerde bulabileceğiniz pembe zemınlı posta çeklerini de kullanabilırsınız. Bu durumda alıcı bölümüne "Ali Recan" altı hanelı hesap numarası bölümlerine ıse "177512" yazmanız gerekecektir. Ayrıca her sıparişinizin içinde size en son broşürümüz ve yeni posta çekleri de gönderilecektir.

AR ÇİZGİ ROMAN KULÜBÜ PK: 160 Beyazıt 34492 İSTANBUL

KAPTAN VENÜS

Bilimkurgunun gözalıcı ve çarpıcı konularıyla, adını aldığı Aşk Tanrıçasına yaraşır güzelliğiyle, tüm çizgi roman okurlarının sevgilisi Kaptan Venüs, sizi başka zamanlara, başka dünyalara götürecek.

Her cilt 96 sayfa, 300 lira

1- Zamanın Sonundaki Tapınak
2- Evrenin Akbabaları
3- Galaksinin Merkezi
4- Uzayda Kaybolan Kadın
5- Kıyamet Günü
6- Taş Devrindeki Güzel
7- Zarko'nun Son Adamı
8- Robotlar

UZAY YOLU

Kaptan Körk, Mister Spak ve arkadaşlarının Atılgan gemisiyle uzayın sonsuz boşluğunda yaşadıkları nefis serüvenler. Sinema, Televizyon ve Çizgiroman dünyasının en beğenilen dizilerinden biri.

Tam maceralı her kitap 300 lira.

1- V'GER'in Sırrı
2- Uzayın Hayaletleri
3- Yarın Veya Dün
4- Ejder Tanrı'nın Ülkesi
5- Evrenin Sonsuz Yolları
6- Zamanın Sonundaki Müze

LOLİTA

Sarışın Bomba LOLİTA'nın iç gıcıklayıcı maceraları. Özellikle yetişkinler için hazırlanmış erotik fıkralarla süslü, iki baskılı 8 adet albüm. Her albüm 150 lira.

Kahraman Şerif HONDA

Kovboylar çağını en iyi anlatan resimli roman

Bu diziyi okurken vahşi batının kovboy merkezi Dodge kentinde kovboyların hırslarını, aşklarını ve kavgalarını siz de yaşayacaksınız.

Her Albüm 300 lira.

1- Alev Saçlı Kadın
2- Batıya Göçedenler.
3- Esrarengiz Katil
4- Zorlu Yolculuk
5- İstenmeyen Yabancı
6- Şarlatan
7- Gönülsüz Yardımcı
8- Vahşi Batıda Bir Avukat
9- Avcının Kızı
10- Kiralık Katil
11- Silahların Kanunu
12- Kumarbaz Kahraman

JAMES BOND

Kitapları her dilde milyonlarca satan, filmleri tüm dünya sinemalarında kapalı gişe oynayıp hasılat rekorları kıran, adı ülkeden ülkeye yayılarak efsaneleşen, casusluk edebiyatının en ünlü kahramanı, Gizli Ajan 007 JAMES BOND'un baştanbaşa resimli olağanüstü serüvenleri.

Tam maceralı her kitap 300 lira

1- Deniz Ejderi
2- Türkistan Harekatı
3- Kurt Kanı I. Bölüm
4- Kurt Kanı II. Bölüm
5- İnsan İki Kere Yaşar I.
6- İnsan İki Kere Yaşar II.

ÜNLÜ MASALLAR DİZİSİ

Dünyanın en ünlü çocuk klasiklerinden seçerek hazırladığımız bu dizinin her biri baştanbaşa resimli tam bir masalı oluşturmaktadır.

Çocuklar için en güzel hediye.

Her kitap 150 lira.

1- Kurşun Asker
2- Kırmızı Başlıklı Kız
3- Ali Baba ve 40 Harami
4- Parmak Çocuk
5- Çizmeli Kedi
6- Pamuk Prenses ve 7 Cüce
7- Pinokyo
8- Sinderella

BUFFALO BİLL

Vahşi Batı'nın efsanevi kahramanı ünlü BUFFALO BİLL'ın eşsiz serüvenleri. Westernseverlerin okumaya doyamayacağı çizgiroman. Her kitapta iki tam macera. Her kitap 300 lira.

1- Silah Kaçakçıları
Gizli Görev
2- Fosil Avcıları
İntikam Kurşunu
3- Acemi Asker
Öldüren Takip
4- Kanun Dışı
Sahte Altın
5- Kervan Şefi
Kumar
6- Linç Kanunu
Dışı Kovboy
7- Delifişek
Kalede Dehşet

ZORRO

Çizgiromanları kadar filmleri de ilgiyle izlenen Maskeli Süvari ZORRO'nun birbirinden ilginç baştanbaşa resimli maceraları.

Tam maceralı her kitap 300 lira.

1- Birkaç Dolar İçin
2- Ölüm Oyunu
3- Kurt Kanı
4- Alçakların Temizlenmesi
5- Şeytan Avı
6- Sıu'ların Sonu
7- Yağlı İpin Ucunda
8- Ölü Veya Diri
9- Cooper Kalesi

GERONİMO

Irkdaşlarının uğradığı soykırım karşısında başkaldırarak savaş baltasını topraktan çıkaran ünlü kızılderili lider GERONİMO'nun baştanbaşa resimli serüvenleri.

Tam Maceralı her kitap 300 lira.

1- İnsan Kıyımı
2- Büyük Ay
3- Ölümün Hızlı Atı
4- Günah Yolu
5- Lanetli Bölge
6- Kalleş Kızılderili

CONAN İlk Dizi

1980 yılında Türkiye'de ilk kez yayınlanan Haftalık Conan dergilerinin ikişer ikişer birleştirilmesinden oluşan CONAN albümleri., Koleksiyoncuların ısrarla aradıkları bu sayıları yalnızca AR Çizgi Roman Kulübünden sağlayabilirsiniz.

Her Albüm 300 lira.

1- Kanlı Düş
2- Amazonlar Kenti
3- Kral Tutamon
4- Korala Yıldızı
5- Kanlı Mehtap
6- Büyülü Rüzgar
7- Kral Tahtındaki Deli
8- General Conan
9- Kral Conan
10- Ölümsüz Adamın Laneti
11- Şeytanın Arabası
12- Hayaletler ve Dehşet
13- Karanlıkta Yaşamak
14- Korkunun Gölgesinde
15- Dehşet Mirası

1988

TAKVİM ARMAĞANLI
YILBAŞI ÖZEL SAYISI

HULK
ÖRÜMCEK ADAM'A KARŞI

Az sayıda basılanbu özel sayıyı bayilerde bulamayan okurlarımız "Ali Recan 177512" nolu Posta Çeki hesabına 500 liralık havale göndererek alabilirler. Bütün postanelerde bulabileceğiniz bu pembe renkli posta çekinin arka yüzündeki "Yatıranın hesap sahibine notu" bölümüne Yılbaşı Özel sayısını istediğinizi yazmalısınız. Postaneye ödeyeceğiniz para yalnızca 500 liradır. Ayrıca bir havale ücreti ödemenize ve bize mektup yazmanıza gerek yoktur. Posta çeki havalenizin kuponu elimize geçince Yılbaşı özel sayınızı ve 1988 Marvel takviminizi adresinize kapalı ambalaj içinde postalayacağız.

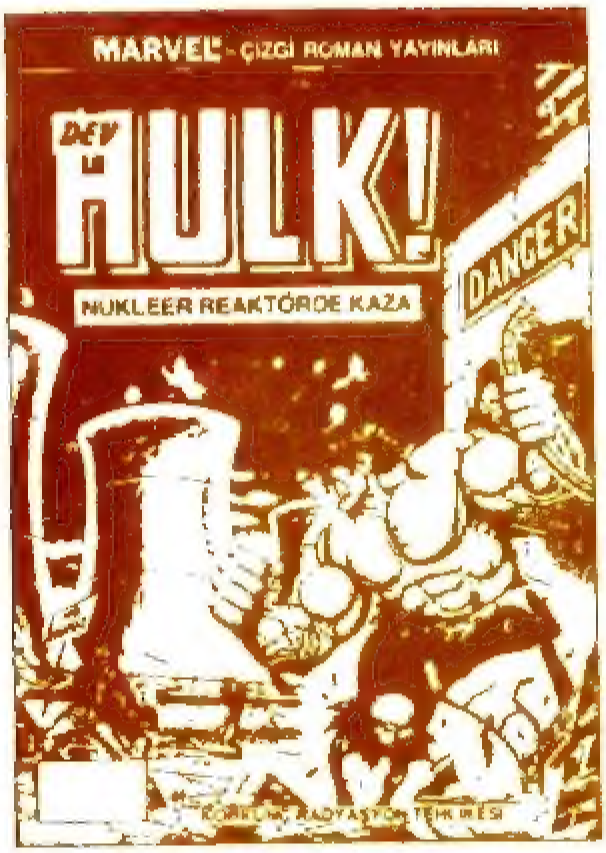

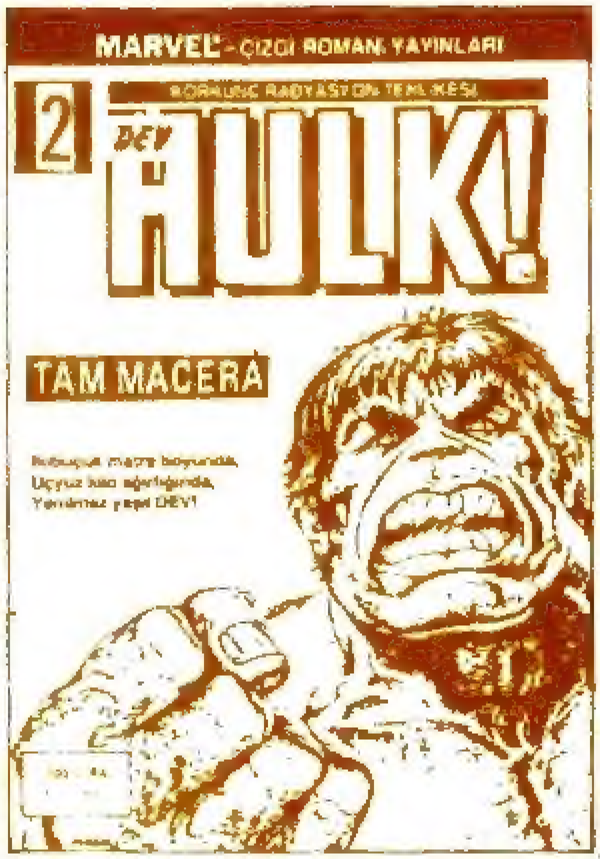

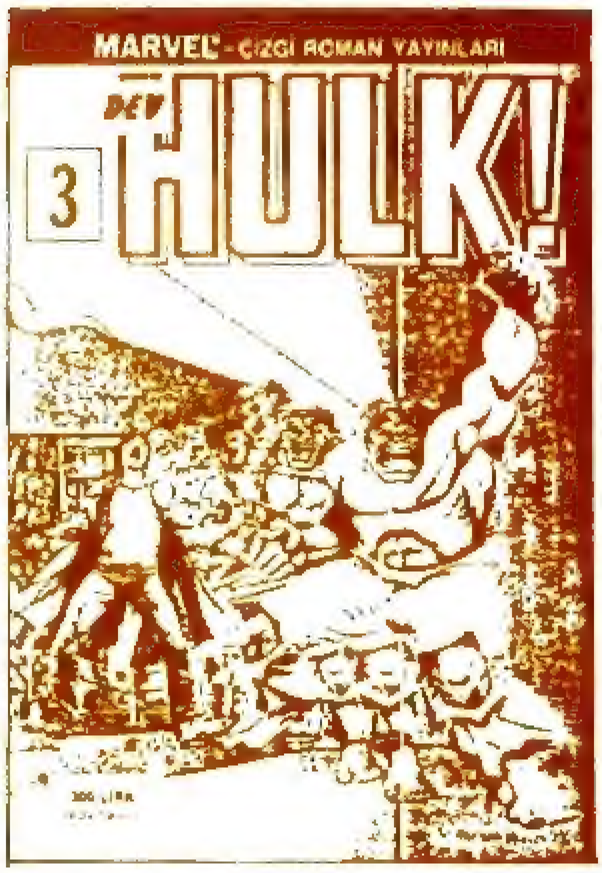

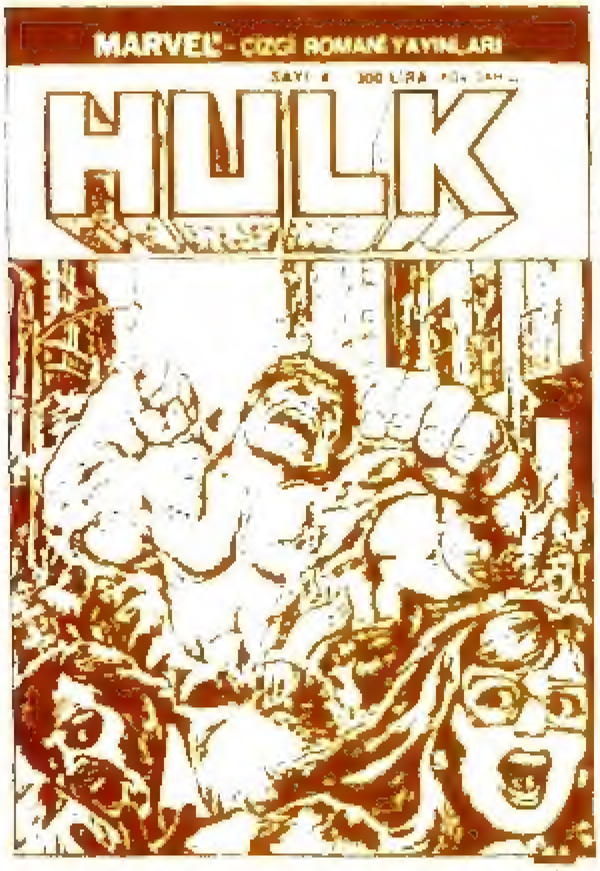

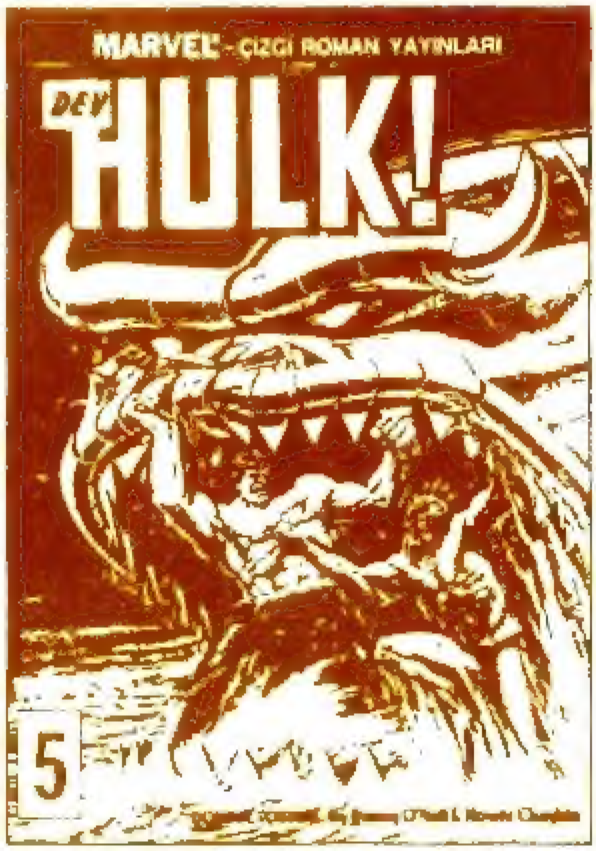

Bu dizideki eksik sayılarınızı "POSTA ÇEKİYLE MASRAFSIZ SİPARİŞ" Servisimizden isteyebilirsiniz.

Size en yakın postaneden "Ali Recan, 177512" nolu çeki hesabına istediğiniz sayıların tutarı kadar bir havale göndermeniz yeterlidir. Bu pembe renkli posta çeklerini bütün postanelerde bulabilirsiniz. Arka yüzdeki "Yatıranın hesap sahibine notu" bölümüne ise hangi sayıları istediğinizi yazacaksınız. Postaneye vereceğiniz para yalnızca istediğiniz yayınların tutarı olacaktır. Havale ücreti, pul parası vb. gibi hiç bir ek masrafa girmeyeceğiniz gibi ayrıca bize mektup yazma külfetine de katlanmayacaksınız. Posta çeki havalenizin kuponu birkaç gün içinde elimize geçince istediğiniz yayınları kapalı ambalaj içinde adresinize postalayacağız. Böylece siz, hiç bir ek harcama yapmaksızın yayınlarımızı bayinizden aldığınız fiyata alabileceksiniz.

HUNK
YAZAN ve ÇİZEN
YILDIRIM ÖRER
HUNK DÜNYANIN EN GÜÇLÜSÜ-DÜR...
HERKES HUNK'DAN KORKAR!
HİÇBİR ENGEL HUNK'I DURDURA-MAZ...
KİMSE HUNK'A DİRENE-MEZ!
TATATAT
VRRAK
İYİ AMA BU KÜÇÜK YEŞİL YARATIKLAR NİÇİN HUNK'IN PEŞİNDEN AY-RILMIYORLAR?
VRRAK
VRAK
VRAAK
VRRAK
VRRAK

MARVEL® - ÇİZGİ ROMAN YAYINLARI

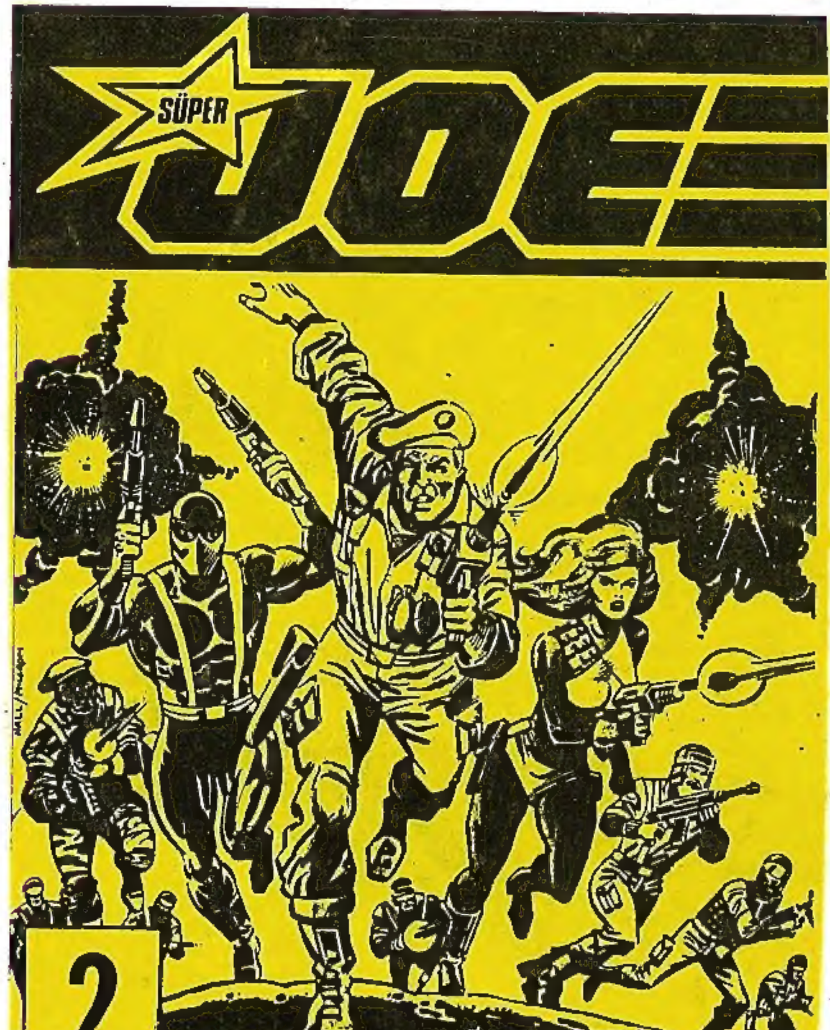

SÜPER JOE
Kod Adı G.I.Joe olan ve Albay Hawk komutasındaki süper antiterör timinin nefes kesici serüvenleri.

BU HAFTA ÇIKTI !